

Сграда А

РЗП 5959 кв.м.

16 етажа, 49 апартамента

9 двустайни апартамента

25 тристайни апартамента

2 четиристайни апартамента

13 ателиета

3 офиса

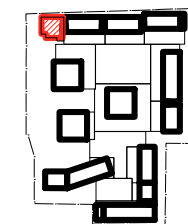
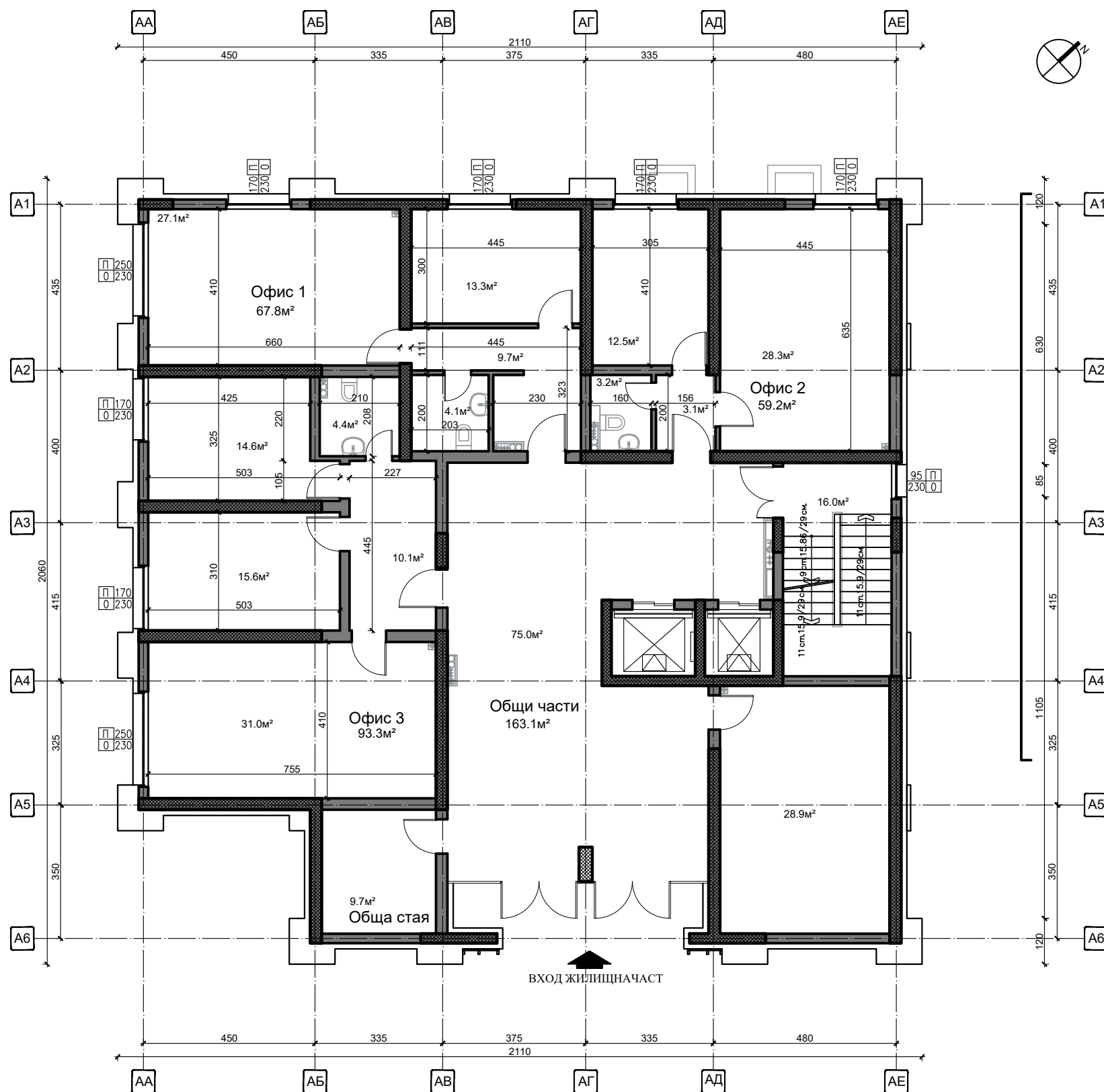

ПОДОБЕКТ: СГРАДА А

Сграда А - Разпределение на първи етаж

блок А - Етаж 1			
Застроена площ на етжа	383,4		
	Брой стаи	кв.м.	Изложение
Общ Брой апартаменти			
Офис 1	67,8		
Офис 2	59,2		
Офис 3	93,3		
Общ Брой обекти на етжа	3		



**NOVE
HOMES**

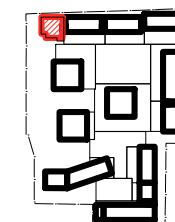

ПОДОБЕКТ: СГРАДА А

Сграда А - Разпределение на втори етаж

блок А - 2			
Застроена площ на етжа	401,2		
	Брой стаи	кв.м.	Изложение
Апартамент 1	2	71,1	СЗ/ЮЗ
Апартамент 2	2	118,7	СЗ/ЮЗ
Апартамент (ателие) 3		62,8	СЗ/СИ
Общ Брой обекти на етжа	3		
двустайни	1		
трестайни	1		
ателиета	1		

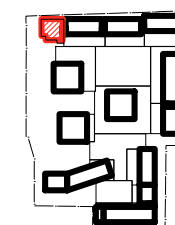
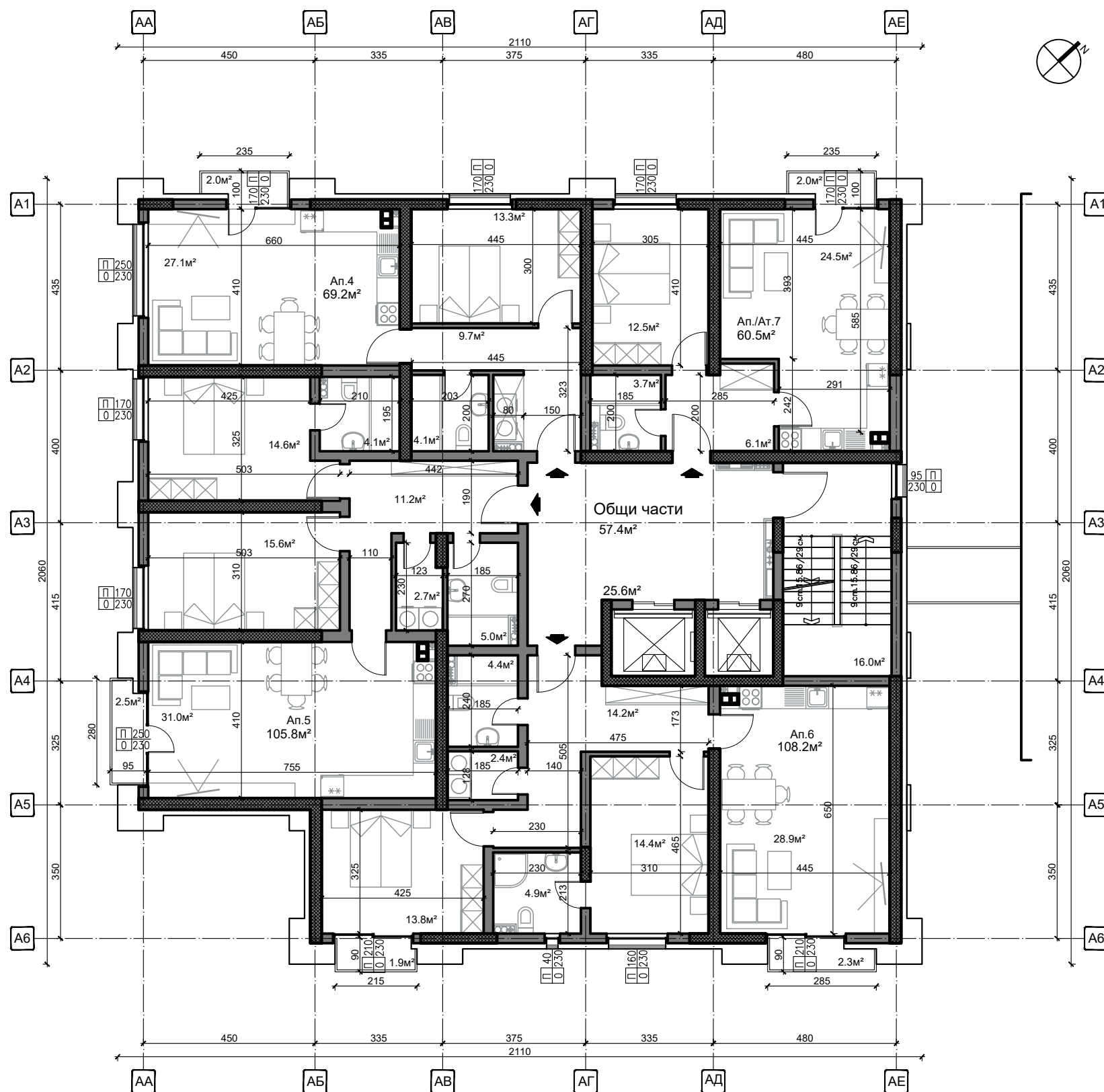

ПОДОБЕКТ: СГРАДА А

Сграда А - Разпределение на трети етаж

Блок А - 3			
Застроена площ на етжа	401,2		
	Брой стаи	кв.м.	Изложение
Апартамент 4	2	69,2	СЗ/ЮЗ
Апартамент 5	2	105,8	СЗ/ЮЗ
Апартамент 6	3	108,2	СЗ/ЮИ
Апартамент (ателие) 7		60,5	СЗ/СИ
Общ Брой обекти на етжа	4		
двустайни	1		
тристайни	2		
ателиета	1		

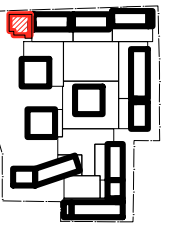

ПОДОБЕКТ: СГРАДА А

Сграда А - Разпределение на четвърти етаж

Блок А - 4			
Застроена площ на етжа	386,2		
	Брой стаи	кв.м.	Изложение
Апартамент 8	2	65,7	СЗ/ЮЗ
Апартамент 9	2	102,3	СЗ/ЮЗ
Апартамент 10	3	102,8	СЗ/ЮИ
Апартамент (ателие) 11		58	СЗ/СИ
Общ Брой обекти на етжа	4		
двустайни	1		
трестайни	2		
ателиета	1		

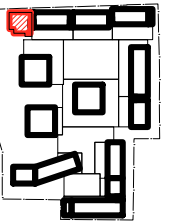

ПОДОБЕКТ: СГРАДА А

Сграда А - Разпределение на типов етаж (5-10 етаж)

блок А - 5-10			
Застроена площ на етажа	407,2		
	Брой стаи	кв.м.	Изложение
Апартамент 12;16;20;24;28;32	2	70	СЗ/ЮЗ
Апартамент 13;17;21;25;29;33	2	106,5	СЗ/ЮЗ
Апартамент 14;18;22;26;30;34	3	111,1	СЗ/ЮИ
Апартамент (ателие) 15;19;23;27;31;35		62,2	СЗ/СИ
Общ Брой обекти на етажа	4		
двустайни	1		
трестайни	2		
ателиета	1		

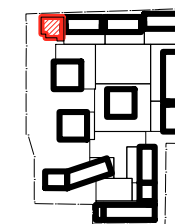

ПОДОБЕКТ: СГРАДА А

Сграда А - Разпределение на единадесети етаж

Блок А - Етаж 11			
Застроена площ на етажа	398,8		
	Брой стаи	кв.м.	Изложение
Апартамент 36 + тераса 73,4кв	3	97,6	СЗ/ЮЗ
Апартамент 37	3	111,1	СИ/ЮИ
Апартамент (ателие) 38		62,2	СЗ/СИ
Общ Брой обекти на етажа	3		
ателие	1		
тристайни	2		

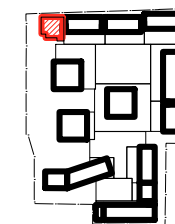

ПОДОБЕКТ: СГРАДА А

Сграда А - Разпределение на дванадесети етаж

Блок А - Етаж 12			
Застроена площ на етжа	337,3		
	Брой стаи	кв.м.	Изложение
Апартамент 39	3	109,5	СЗ/ЮЗ
Апартамент 40	3	111,1	СИ/ЮИ
Апартамент (ателие) 41		62,2	СЗ/СИ
Общ Брой обекти на етжа	3		
ателие	1		
тристайни	2		

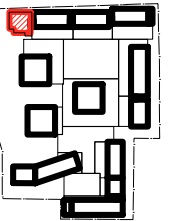

ПОДОБЕКТ: СГРАДА А

Сграда А - Разпределение на тринадесети етаж

блок К - Етаж 11			
Застроена площ на етжа	339,0		
		Брой стаи	кв.м.
АП 31+тераса 58,3кв.м.	2	86,1	СЗ/ЮИ/ЮЗ
АП 32+тераса 35,9кв.м.	3	111,9	СЗ/ЮИ
Общ Брой ап.на етжа	2		
двустайни	1		
трестайни	1		

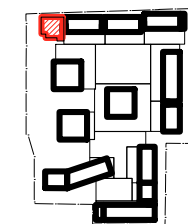

ПОДОБЕКТ: СГРАДА А

Сграда А - Разпределение на четиринадесети етаж

Блок А - Етаж 14			
Застроена площ на етажа	324,8		
	Брой стаи	кв.м.	Изложение
Апартамент 45	3	109,5	СЗ/ЮЗ
Апартамент 46	3	102,8	СИ/ЮИ
Апартамент (ателие) 47		58	СЗ/СИ
Общ Брой обекти на етажа	3		
ателие	1		
тристайни	2		

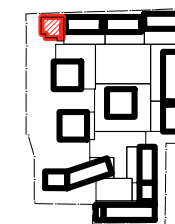
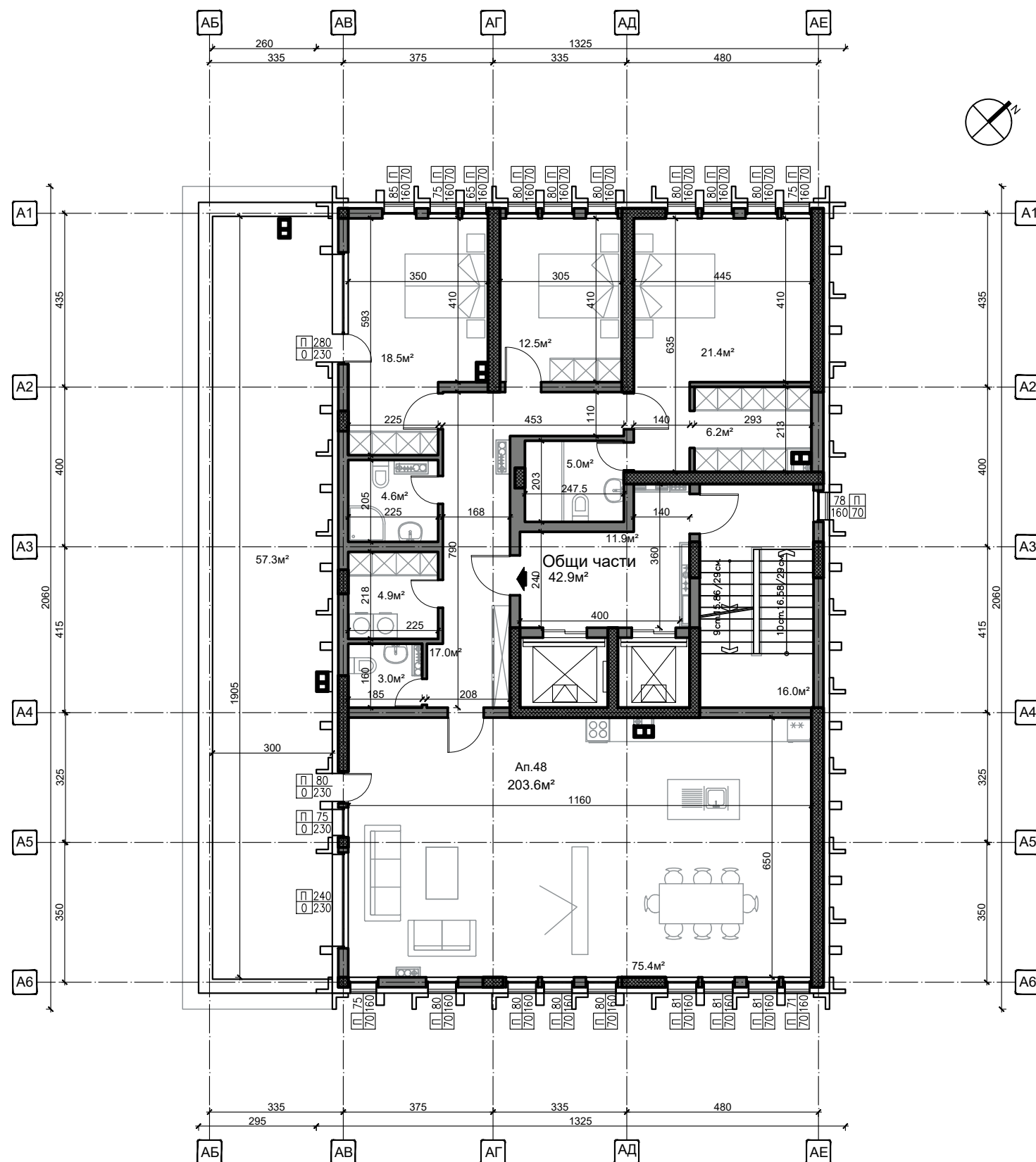

ПОДОБЕКТ: СГРАДА А

Сграда А - Разпределение на петнадесети етаж

Блок А - Етаж 15			
Застроена площ на етжа	312,8		
Апартамент 48+тераса-66,3кв	Брой стаи	кв.м.	Изложение
	4	203,6	СЗ/ЮИ/ЮЗ
Общ брой обекти на етжа	1		
четиристайни	1		

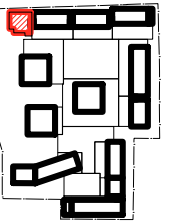
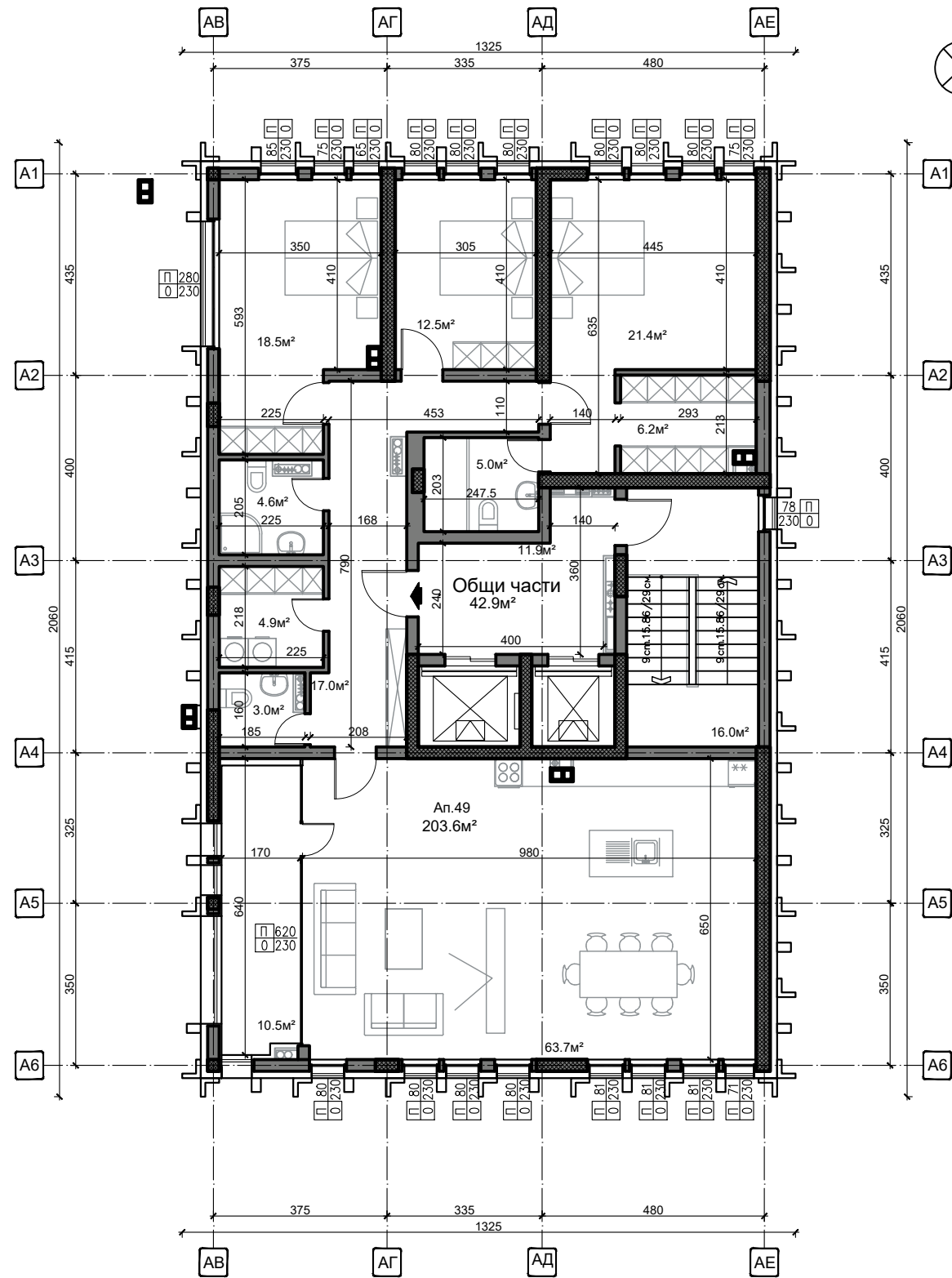

ПОДОБЕКТ: СГРАДА А

Сграда А - Разпределение на шестнадесети етаж

Блок А - Етаж 16			
Застроена площ на етжа	246,5		
	Брой стаи	кв.м.	Изложение
Апартамент 49	4	203,6	СЗ/ЮИ/ЮЗ
Общ брой обекти на етжа	1		
четиристайни	1		



**NOVE
HOMES**

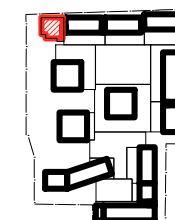

ПОДОБЕКТ: СГРАДА А

Сграда А - Разпределение на първи
сутеренен етаж

	блок А		
	Площ на етаж	Площ общи части	Брой апартаменти
ЕТАЖ 1	383,4	163,1	0,0
ЕТАЖ 2	401,2	57,4	3,0
ЕТАЖ 3	401,2	57,4	4,0
ЕТАЖ 4	386,2	57,4	4,0
ЕТАЖ 5	407,2	57,4	4,0
ЕТАЖ 6	407,2	57,4	4,0
ЕТАЖ 7	407,2	57,4	4,0
ЕТАЖ 8	407,2	57,4	4,0
ЕТАЖ 9	407,2	57,4	4,0
ЕТАЖ 10	407,2	57,4	4,0
ЕТАЖ 11	398,8	55,1	3,0
ЕТАЖ 12	337,3	54,5	3,0
ЕТАЖ 13	324,8	54,5	3,0
ЕТАЖ 14	324,8	54,5	3,0
ЕТАЖ 15	312,8	42,9	1,0
ЕТАЖ 16	246,5	42,9	1,0
Застроена площ	383,4		49,0
ЗП подземно строителство	844,0		
Разгъната застроена площ	5960,2	984,1	
РЗП с подземно строителство	6804,2		
Процент на общите части	16,5%		
Общ Брой апартаменти	36,0		
двустайни	9		
трестайни	25		
четирестайни	2		
ателиета	13		
ОФИСИ	3		

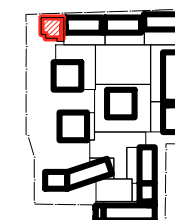

ПОДОБЕКТ: СГРАДА А

Сграда А - Разпределение на втори сутеренен етаж

блок А			
	Площ на етажа	Площ общи части	Брой апартаменти
ЕТАЖ 1	383,4	163,1	0,0
ЕТАЖ 2	401,2	57,4	3,0
ЕТАЖ 3	401,2	57,4	4,0
ЕТАЖ 4	386,2	57,4	4,0
ЕТАЖ 5	407,2	57,4	4,0
ЕТАЖ 6	407,2	57,4	4,0
ЕТАЖ 7	407,2	57,4	4,0
ЕТАЖ 8	407,2	57,4	4,0
ЕТАЖ 9	407,2	57,4	4,0
ЕТАЖ 10	407,2	57,4	4,0
ЕТАЖ 11	398,8	55,1	3,0
ЕТАЖ 12	337,3	54,5	3,0
ЕТАЖ 13	324,8	54,5	3,0
ЕТАЖ 14	324,8	54,5	3,0
ЕТАЖ 15	312,8	42,9	1,0
ЕТАЖ 16	246,5	42,9	1,0
Застроена площ	383,4		49,0
ЗП подземно строителство	844,0		
Разгъната застроена площ	5960,2	984,1	
РЗП с подземно строителство	6804,2		
Процент на общите части	16,5%		
Общ Брой апартаменти	36,0		
двустайни	9		
трестайни	25		
четирестайни	2		
ателиета	13		
ОФИСИ	3		

Сграда Б

РЗП 3993 кв.м.

8 етажа, 46 апартамента

34 двустайни апартамента

12 тристайни апартамента



**NOVE
HOMES**

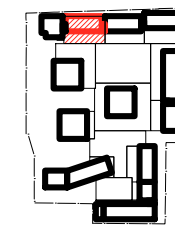

ПОДОБЕКТ: СГРАДА Б

Сграда Б - Разпределение на първи сутеренен етаж

Блок Б			
	Площ на етажа	Площ общи части	Брой апартаменти
ЕТАЖ 1	474,7	93,2	6
ЕТАЖ 2	505,2	61,2	6
ЕТАЖ 3	505,2	61,2	6
ЕТАЖ 4	505,2	61,2	6
ЕТАЖ 5	505,2	61,2	6
ЕТАЖ 6	505,2	61,2	6
ЕТАЖ 7	505,2	61,2	6
ЕТАЖ 8	486,4	60,6	4
Застроена площ	474,7		
ЗП подземно строителство	1975		
Разгъната застроена площ	3992,3	521,0	
РЗП с подземно строителство	5967,3		
Процент на общите части	13,1%		
Общ Брой апартаменти	46		
двустайни	33		
двустаен - за хора с увреждания	1		
тристайни	12		

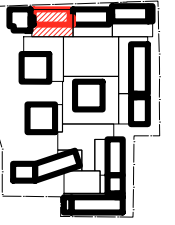

ПОДОБЕКТ: СГРАДА Б

Сграда Б - Разпределение на първи етаж

Блок Б - Етаж 1			
Застроена площ на етжа	474,7		
	Брой стаи	кв.м.	Изложение
Вход А			
АП 1 (Ап.за хора с увреждания)	2	73,4	СЗ/ЮИ
АП 2	2	58,8	ЮИ
АП 3	2	60	СЗ/ЮИ
Вход Б			
АП 1	2	60	СЗ/ЮИ
АП 2	2	58,8	ЮИ
АП 3	2	73,4	СЗ/ЮИ
Общ Брой апартаменти	6		
двустайни	6		

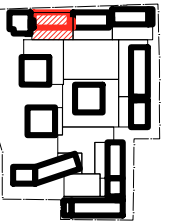
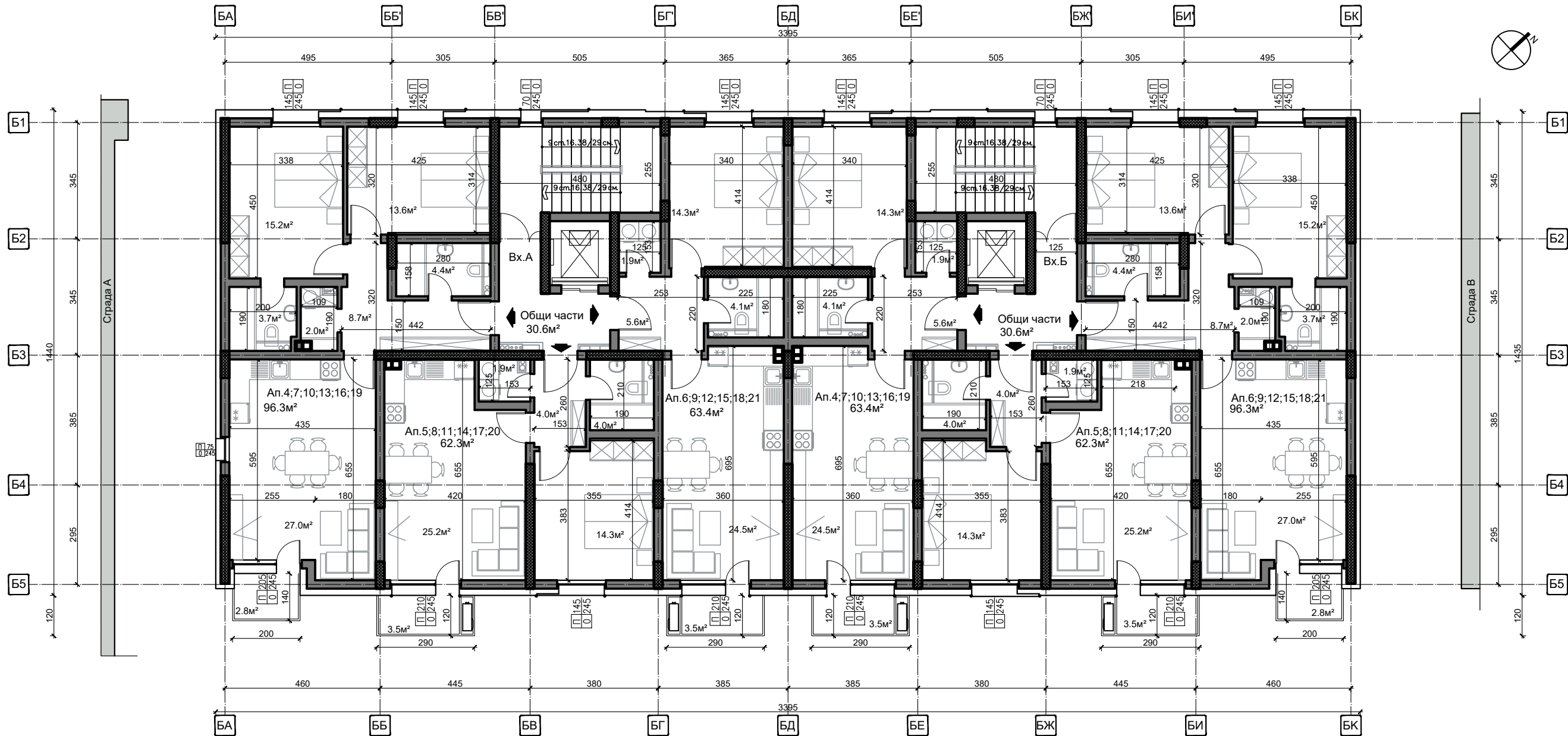

ПОДОБЕКТ: СГРАДА Б

Сграда Б - Разпределение на типов етаж (2-7 етаж)

блок Б - Етаж 2-7			
Застроена площ на етжа	505,2		
	Брой стаи	кв.м.	Изложение
Вход А			
АП 4,7,10,13,16,19	3	96,3	СЗ/ЮИ
АП 5,8,11,14,17,20	2	62,3	ЮИ
АП 6,9,12,15,18,21	2	63,5	СЗ/ЮИ
Вход Б			
АП 4,7,10,13,16,19	2	62,3	СЗ/ЮИ
АП 5,8,11,14,17,20	2	63,5	ЮИ
АП 6,9,12,15,18,21	3	96,3	СЗ/ЮИ
Общ Брой ап.на етжа			
двустайни	4		
тристайни	2		

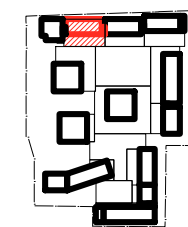
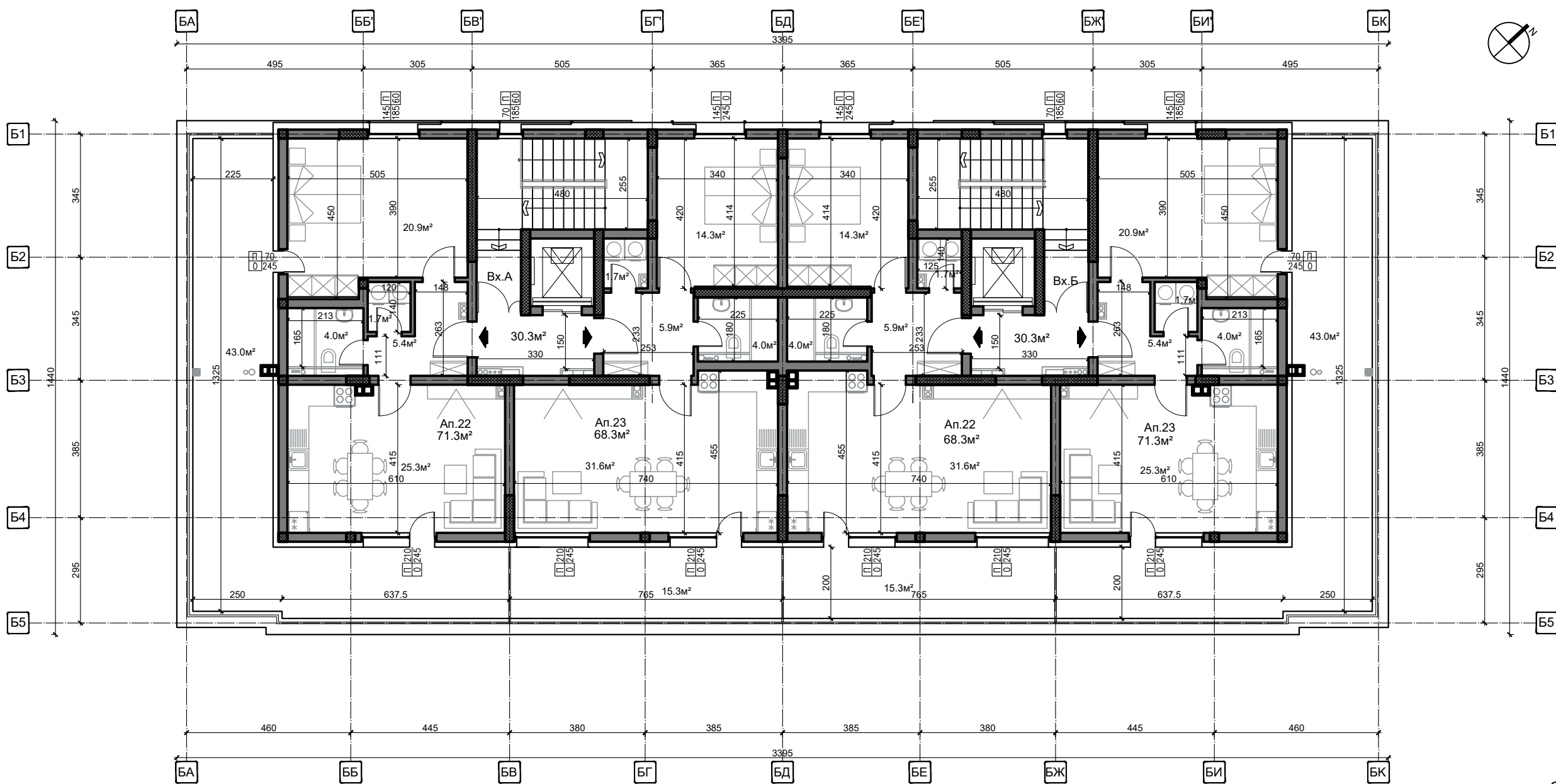

ПОДОБЕКТ: СГРАДА Б

Сграда Б - Разпределение на осми етаж

Блок Б - Етаж 8			
Застроена площ на етжа	486,4		
	Брой стаи	кв.м.	Изложение
Вход А			
Ап 22+ 54,6кв.м. покрив-тераса	2	71,3	СЗ/ЮИ
Ап 23 + 18,7 кв.м. покрив-тераса	2	68,3	СЗ/ЮИ
Вход Б			
Ап 22 + 18,7 кв.м. покрив-тераса	2	68,3	СЗ/ЮИ
Ап 23 + 54,6 кв.м. покрив-тераса	2	71,3	СЗ/ЮИ
Общ Брой ап.на етжа	4		
двустайни	4		

Сграда В

РЗП - 3995 кв.м.

8 етажа, 46 апартамента

34 двустайни апартамента

12 тристайни апартамента



NOVE
HOMES

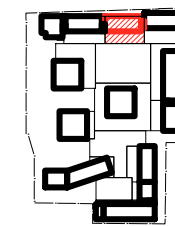

ПОДОБЕКТ: СГРАДА В
Сграда В - Разпределение на първи
сутеренен етаж



NOVE
HOMES

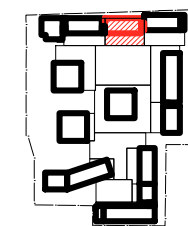
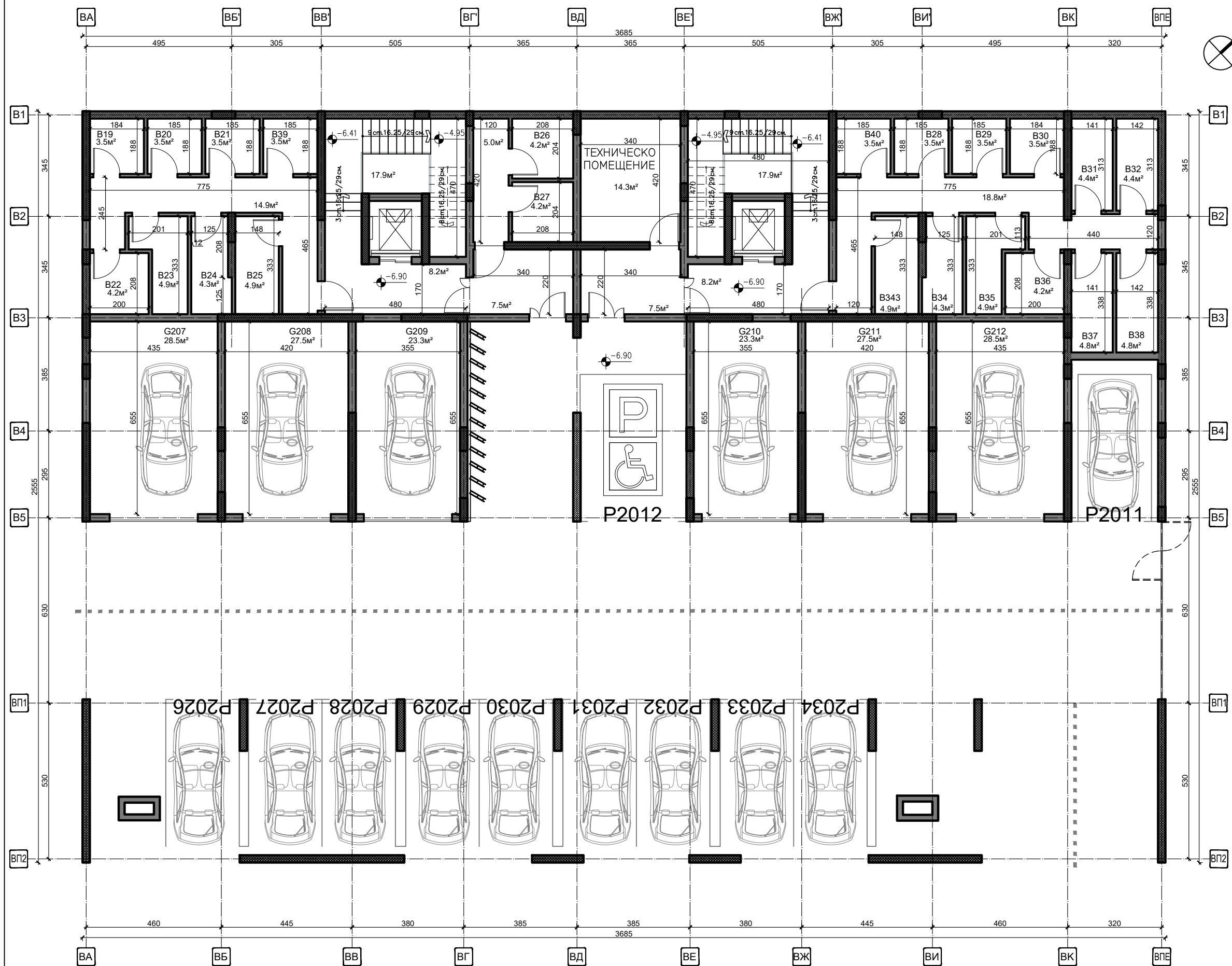

ПОДОБЕКТ: СГРАДА В
Сграда В - Разпределение на втори
сутеренен етаж

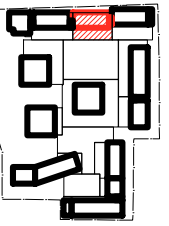

ПОДОБЕКТ: СГРАДА В

Сграда В - Разпределение на първи етаж

блок В - Етаж 1			
вход А			
Застроена площ на етжа	477,5		
	Брой стаи	кв.м.	Изложение
Апартамент 1 (Ап. за хора с увреждания)	2	73,4	СЗ/ЮИ
Апартамент 2	2	58,8	ЮИ
Апартамент 3	2	60	СЗ/ЮИ
вход Б			
Апартамент 1	2	60	СЗ/ЮИ
Апартамент 2	2	58,8	ЮИ
Апартамент 3	2	73,4	СЗ/ЮИ
Общ Брой апартаменти	6		
двустайни	6		

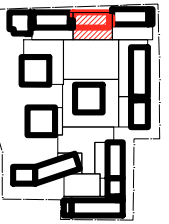
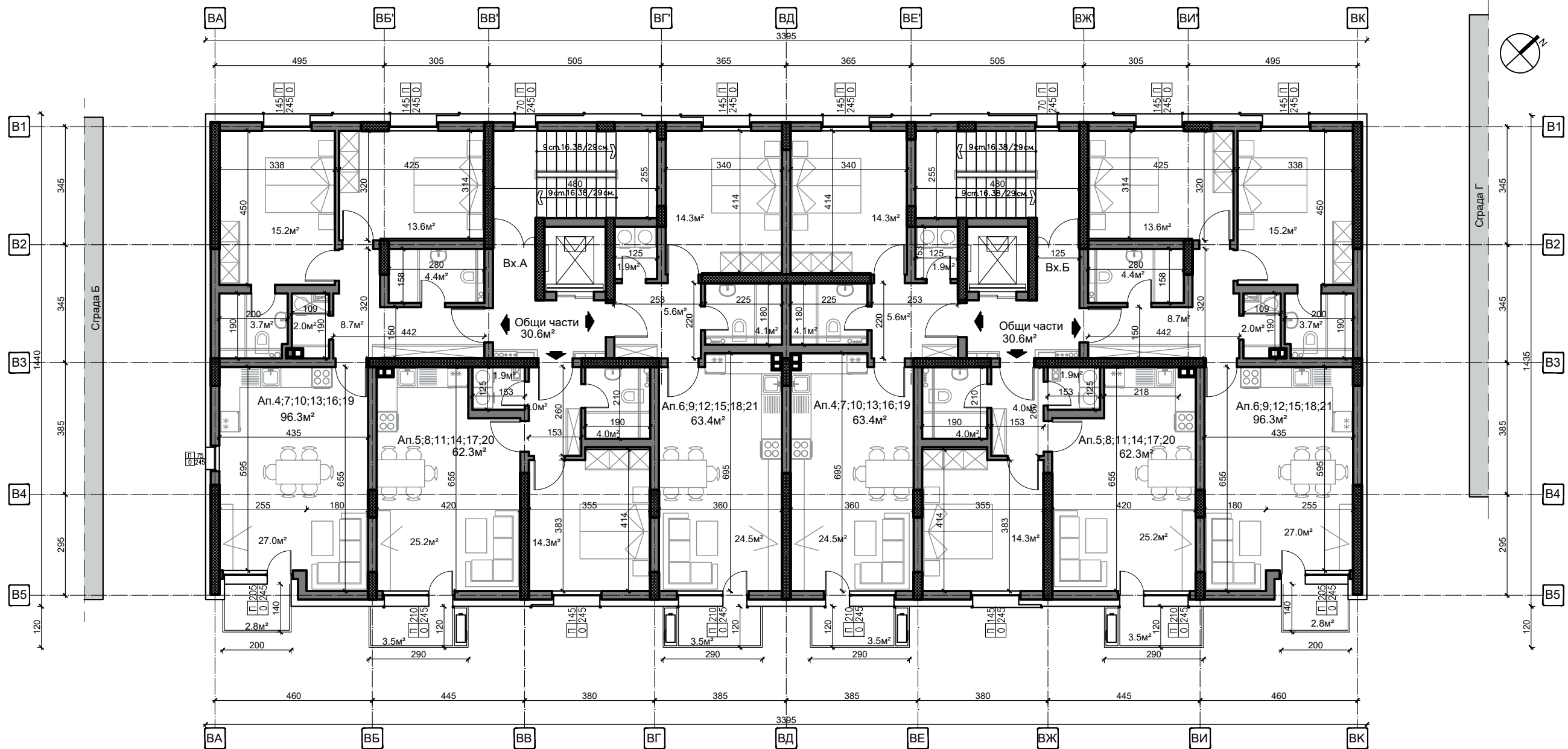

ПОДОБЕКТ: СГРАДА В

Сграда В - Разпределение на типов етаж (2-7 етаж)

блок В - Етаж 2-7			
Застроена площ на етажа	505,2		
	Брой стаи	кв.м.	Изложение
Вход А			
АП 4,7,10,13,16,19	3	96,3	СЗ/ЮИ
АП 5,8,11,14,17,20	2	62,3	ЮИ
АП 6,9,12,15,18,21	2	63,4	СЗ/ЮИ
Вход Б			
АП 4,7,10,13,16,19	2	63,4	СЗ/ЮИ
АП 5,8,11,14,17,20	2	62,3	ЮИ
АП 6,9,12,15,18,21	3	96,3	СЗ/ЮИ
Общ Брой ап.на етажа			
двустайни	4		
тристайни	2		

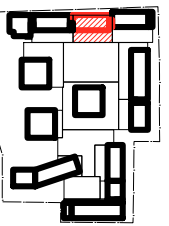
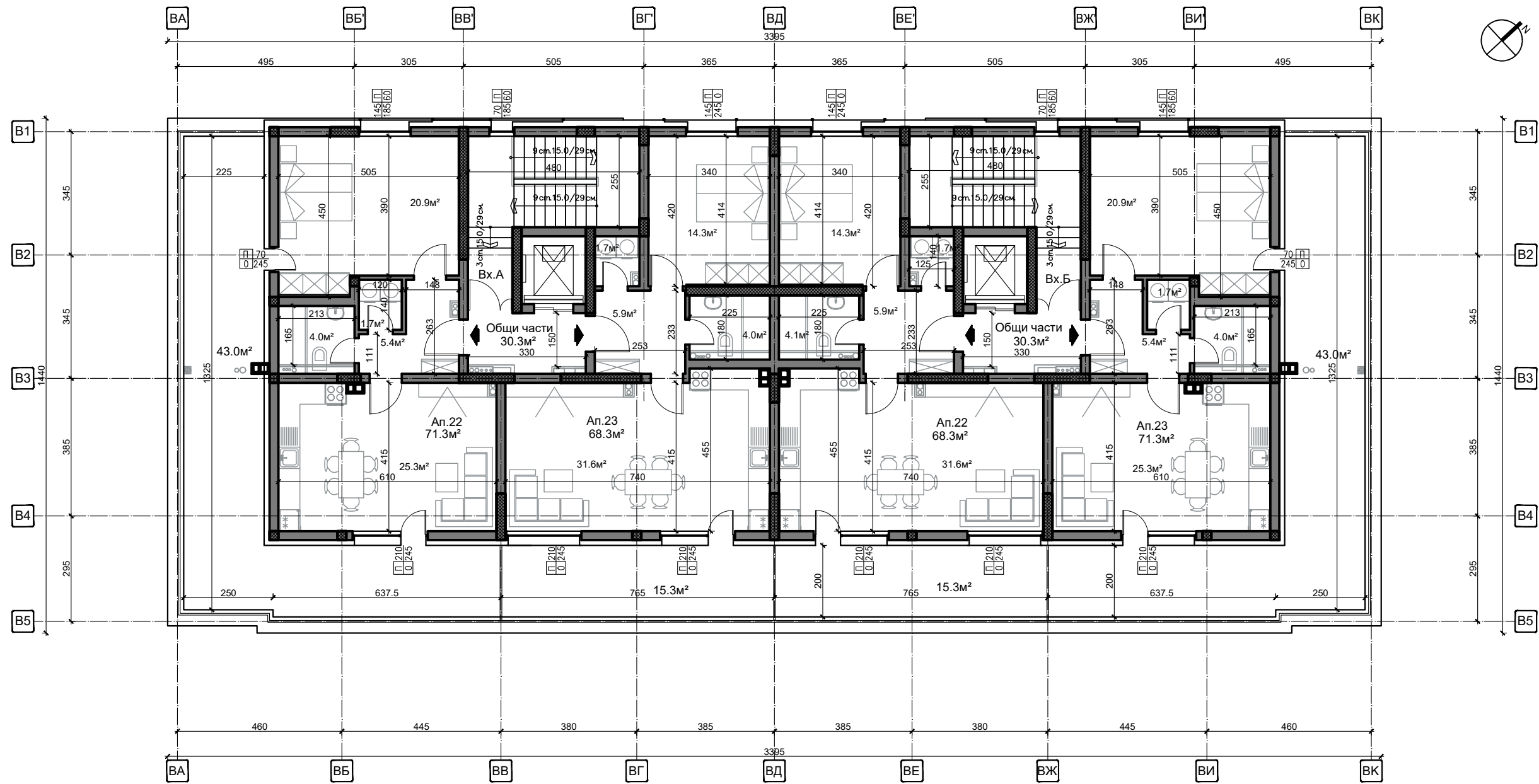

ПОДОБЕКТ: СГРАДА В

Сграда В - Разпределение на осми етаж

Блок В - Етаж 8			
Застроена площ на етжа	486,4		
	Брой стаи	кв.м.	Изложение
Вход А			
АП 22 + 54,6 кв.м. покрив-тераса	2	71,3	СЗ/ЮИ
АП 23 + 18,7 кв.м. покрив-тераса	2	68,3	СЗ/ЮИ
Вход Б			
АП 22 + 18,7 кв.м. покрив-тераса	2	68,3	СЗ/ЮИ
АП 23 + 54,6 кв.м. покрив-тераса	2	71,3	СЗ/ЮИ
Общ брой ап. на етжа	4		
двустайни	4		

Сграда Г

РЗП - 4130 кв.м.

8 етажа, 45 апартамента

33 двустайни апартамента

12 тристайни апартамента



NOVE
HOMES

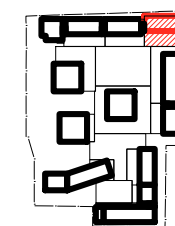
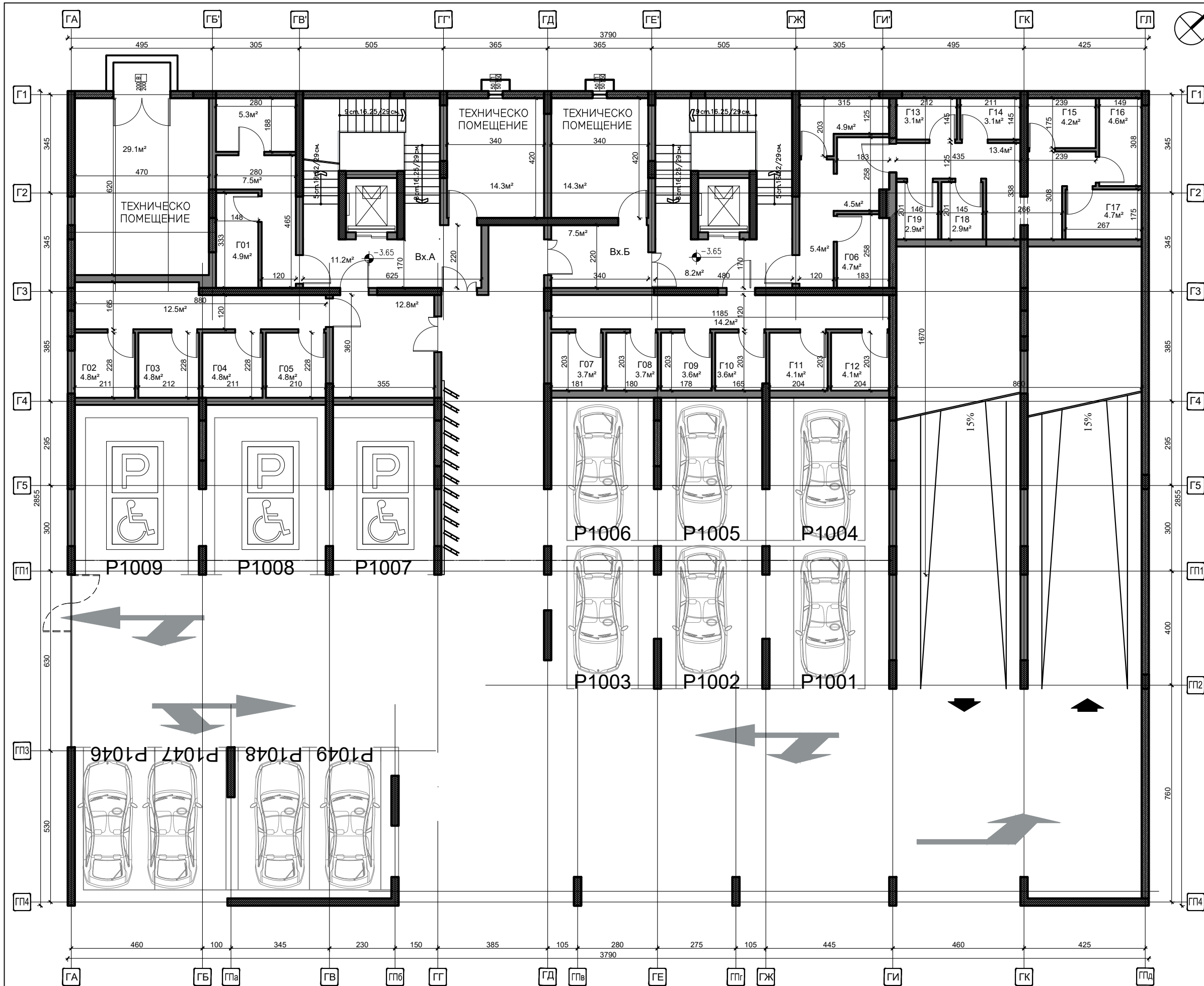

ПОДОБЕКТ: СГРАДА Г
Сграда Г - Разпределение на първи
сутеренен етаж



NOVE
HOMES

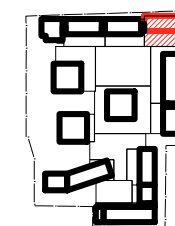

ПОДОбЕКТ: СГРАДА Г
Сграда Г - Разпределение на втори
сутеренен етаж



**NOVE
HOMES**

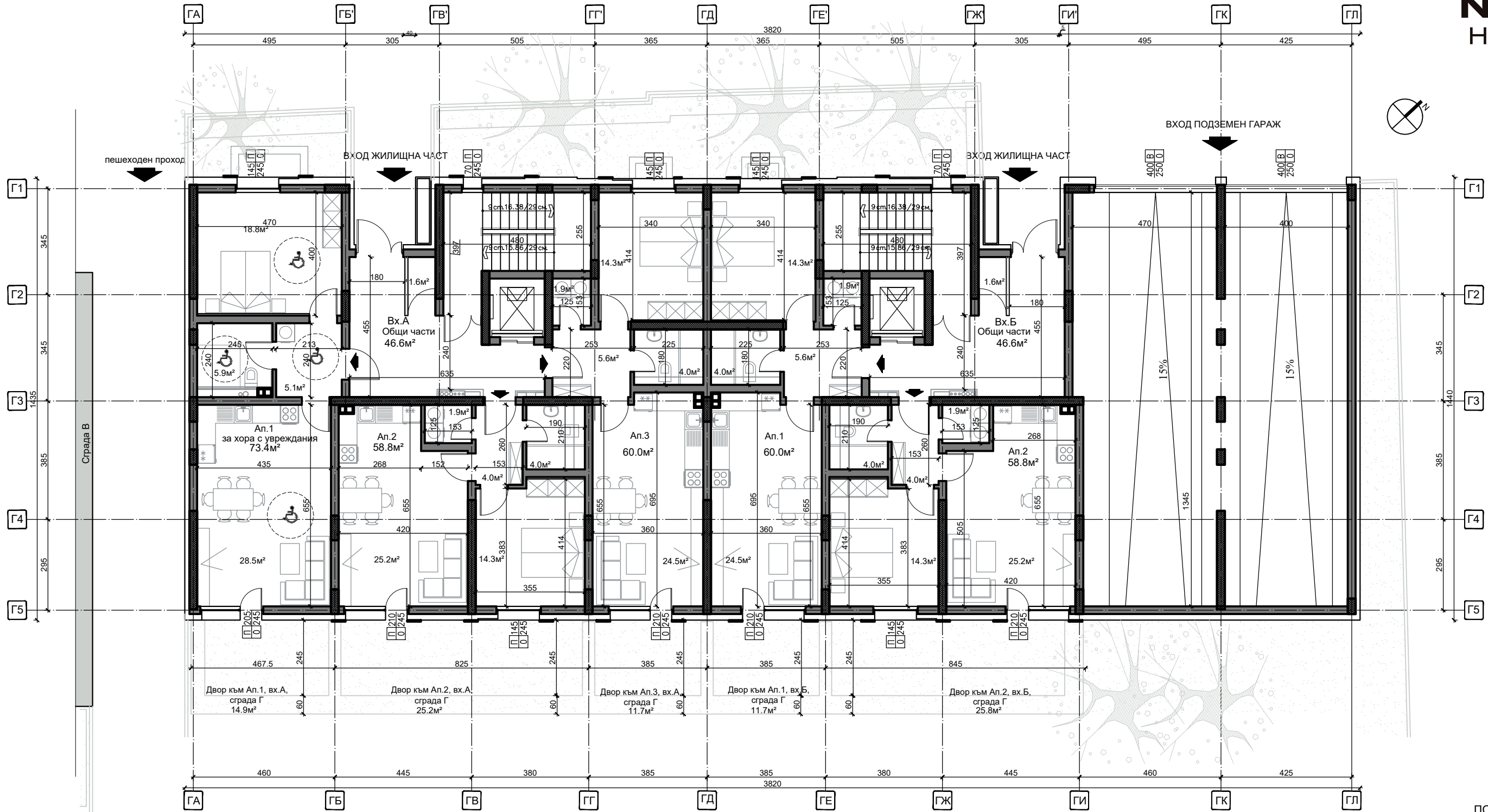

ПОДОБЕКТ: СГРАДА Г

Сграда Г - Разпределение на първи етаж

Блок Г - Етаж 1			
Застроена площ на етжажа	538,7		
	Брой стаи	кв.м.	Изложение
Вход А			
Ап 1 (Ап.за хора с увреждания)	2	73,4	СЗ/ЮИ
Ап 2	2	58,8	ЮИ
Ап 3	2	60	СЗ/ЮИ
Вход Б			
Ап 1 (Ап.за хора с увреждания)	2	60	СЗ/ЮИ
Ап 2	2	58,8	ЮИ
Общ Брой апартаменти	5		
двустайни	5		

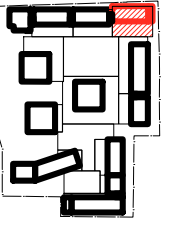
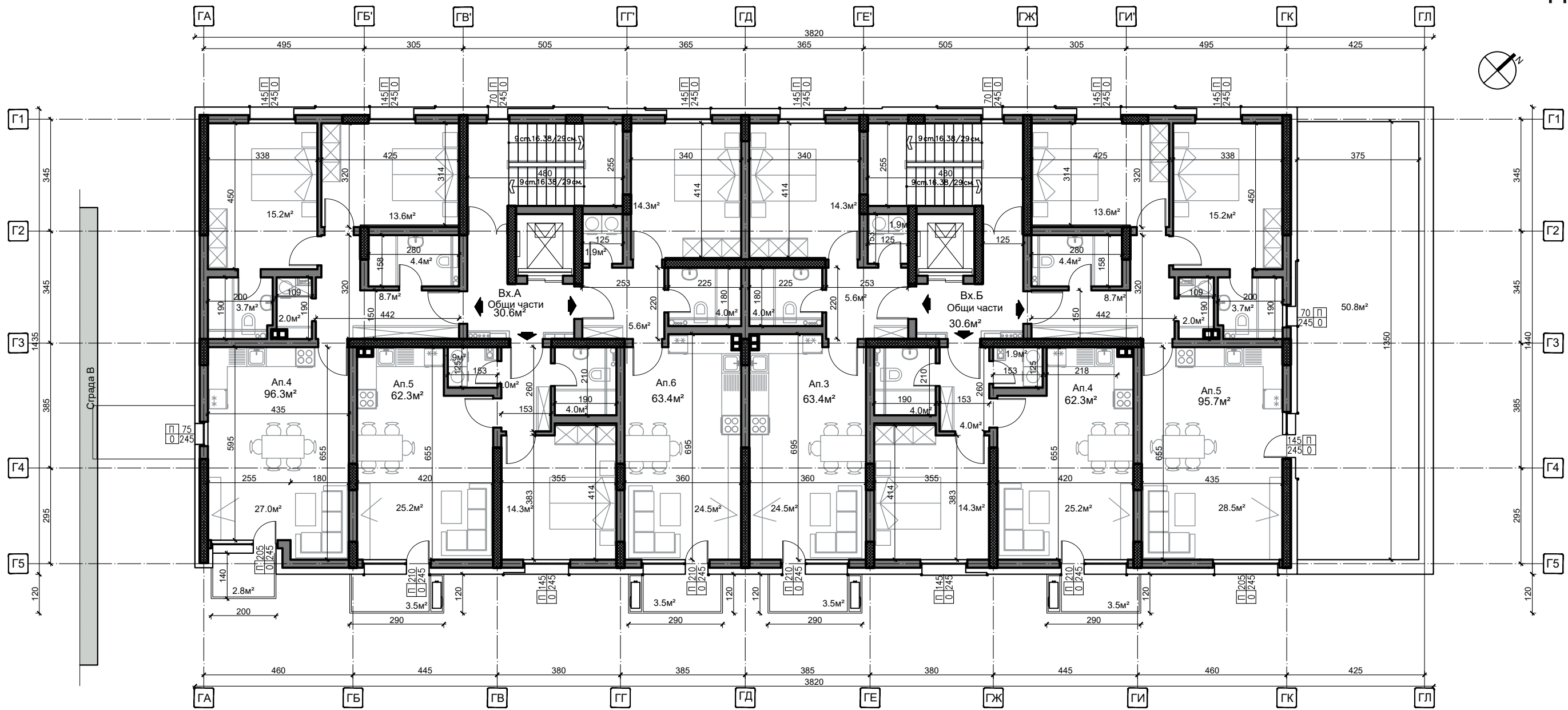

ПОДОБЕКТ: СГРАДА Г

Сграда Г - Разпределение на втори етаж

Блок Г - Етаж 2			
Застроена площ на етжа	565,0		
	Брой стаи	кв.м.	Изложение
Вход А			
АП 4	3	96,3	СЗ/ЮИ
АП 5	2	62,3	ЮИ
АП 6	2	63,4	СЗ/ЮИ
Вход Б			
АП 3	2	63,4	СЗ/ЮИ
АП 4	2	62,3	ЮИ
АП 5 +60,8 кв.м. покрив-тераса	3	95,7	СЗ/ЮИ
Общ Брой ап. на етжа			
двустайни	4		
трестайни	2		

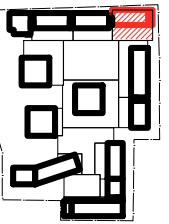
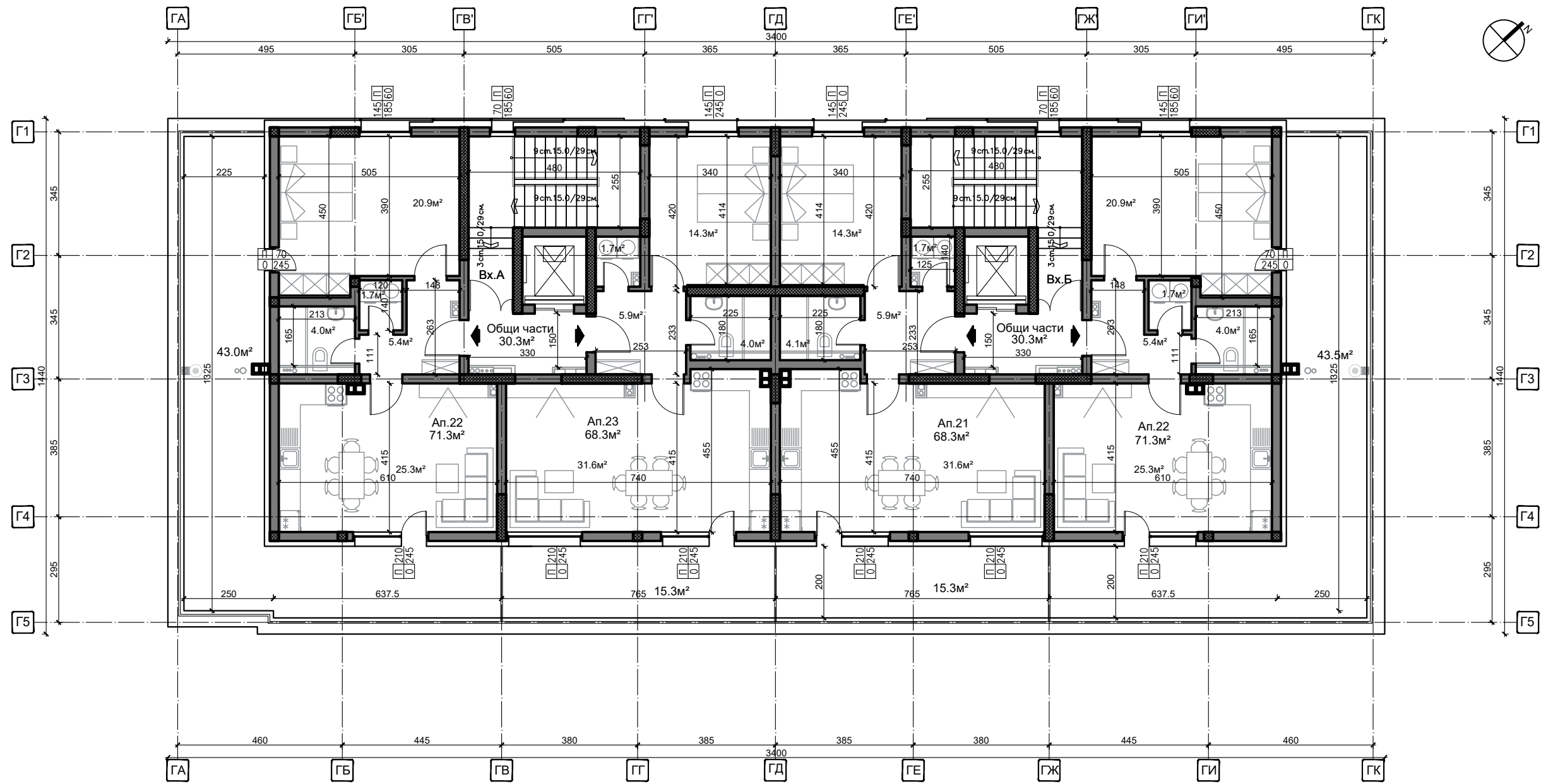

ПОДОБЕКТ: СГРАДА Г

Сграда Г - Разпределение на осми етаж

Блок Г - Етаж 8			
Застроена площ на етжа	486,9		
	Брой стаи	кв.м.	Изложение
Вход А			
Ап 22 + 54,6 кв.м. покрив-тераса	2	71,3	СЗ/ЮИ
Ап 23 + 18,7 кв.м. покрив-тераса	2	68,3	СЗ/ЮИ
Вход Б			
Ап 21 + 18,7 кв.м. покрив-тераса	2	68,3	СЗ/ЮИ
Ап 22 + 55,1 кв.м. покрив-тераса	2	71,3	СЗ/ЮИ
Общ Брой ап. на етжа	4		
двустайни	4		

Сграда Д

РЗП - 3717 кв.м.

5 етажа

20 четиристайни апартамента



NOVE
HOMES

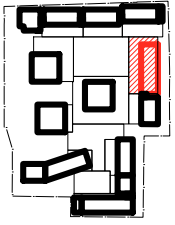

ПОДОБЕКТ: СГРАДА Д
Сграда Д - Разпределение на първи
сутеренен етаж



NOVE
HOMES

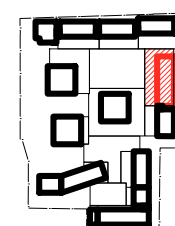

ПОДОБЕКТ: СГРАДА Д
Сграда Д - Разпределение на втори
сутеренен етаж



**NOVE
HOMES**

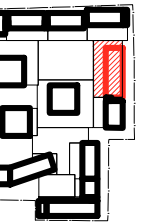
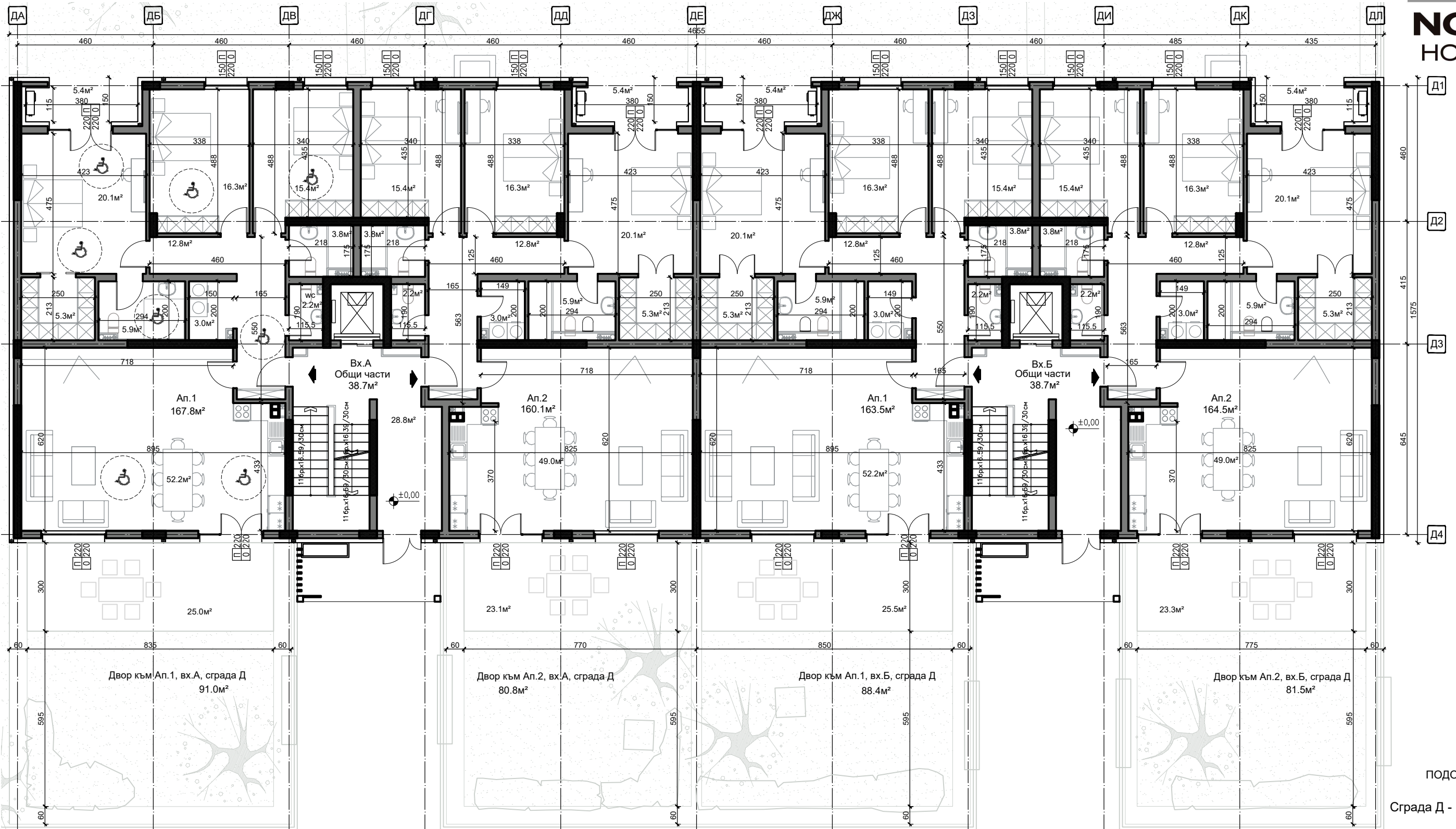

ПОДОБЕКТ: СГРАДА Д

Сграда Д - Разпределение на първи етаж

блок Д - Етаж 1

Застроена площ на етжа	733,2		
		Брой стаи	кв.м.
Вход А			Изложение
АП 1 (Ап.за хора с увреждани)	4	167,8	СЗ/СИ/ЮЗ
АП 2	4	160,1	СИ/ЮЗ
Вход Б			
АП 1	4	163,5	СИ/ЮЗ
АП 2	4	164,5	СИ/ЮЗ
Общ брой апартаменти	4		
четиристайни	4		

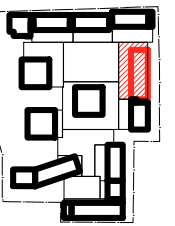
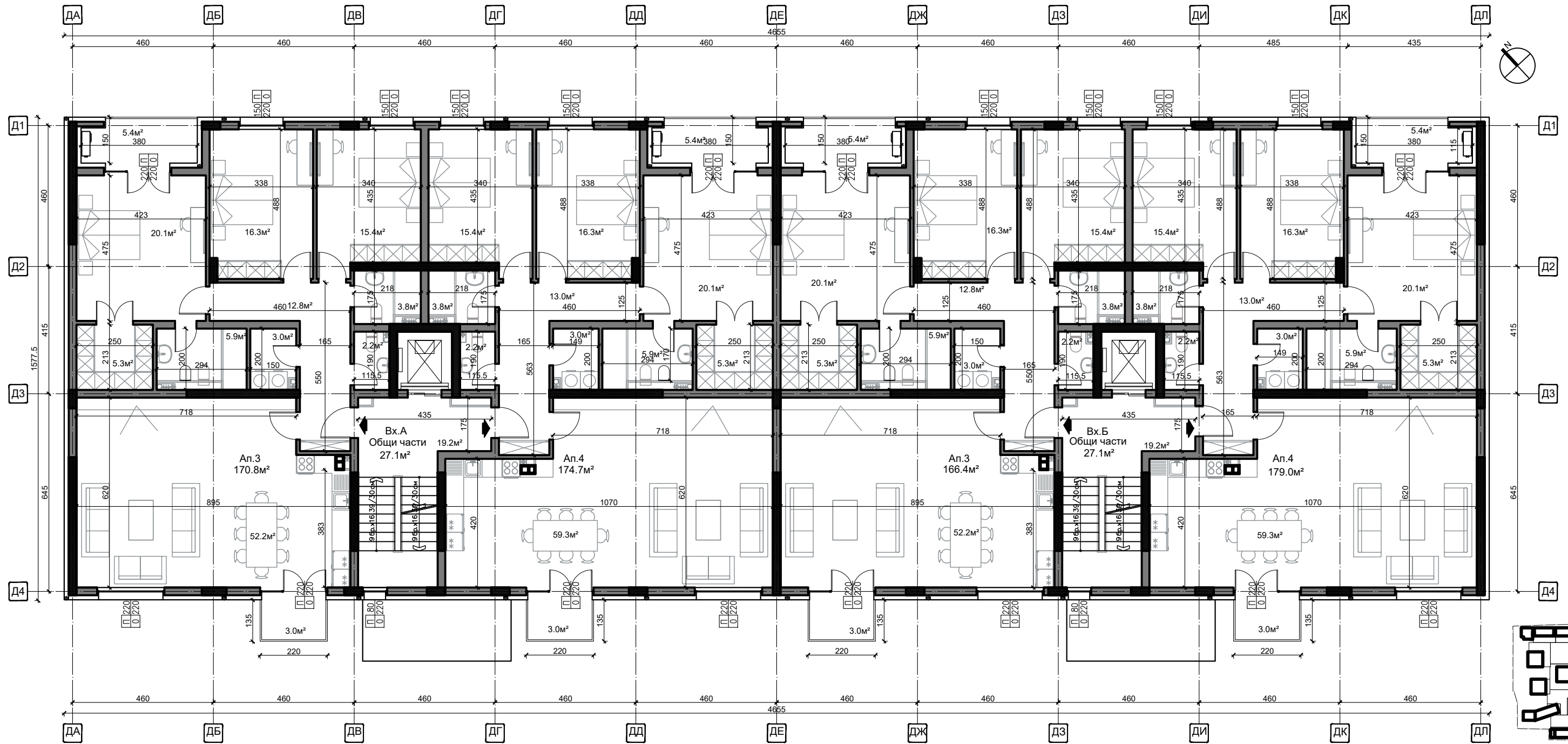

ПОДОБЕКТ: СГРАДА Д
Сграда Д - Разпределение на втори етаж

Блок Д - Етаж 2			
Застроена площ на етжа	745,0		
	Брой стаи	кв.м.	Изложение
Вход А			
АП 3	4	170,8	СЗ/СИ/ЮЗ
АП 4	4	174,7	СИ/ЮЗ
Вход Б			
АП 3	4	166,4	СИ/ЮЗ
АП 4	4	179	СИ/ЮЗ
Общ брой ап. на етжа	4		
четиристайни	4		

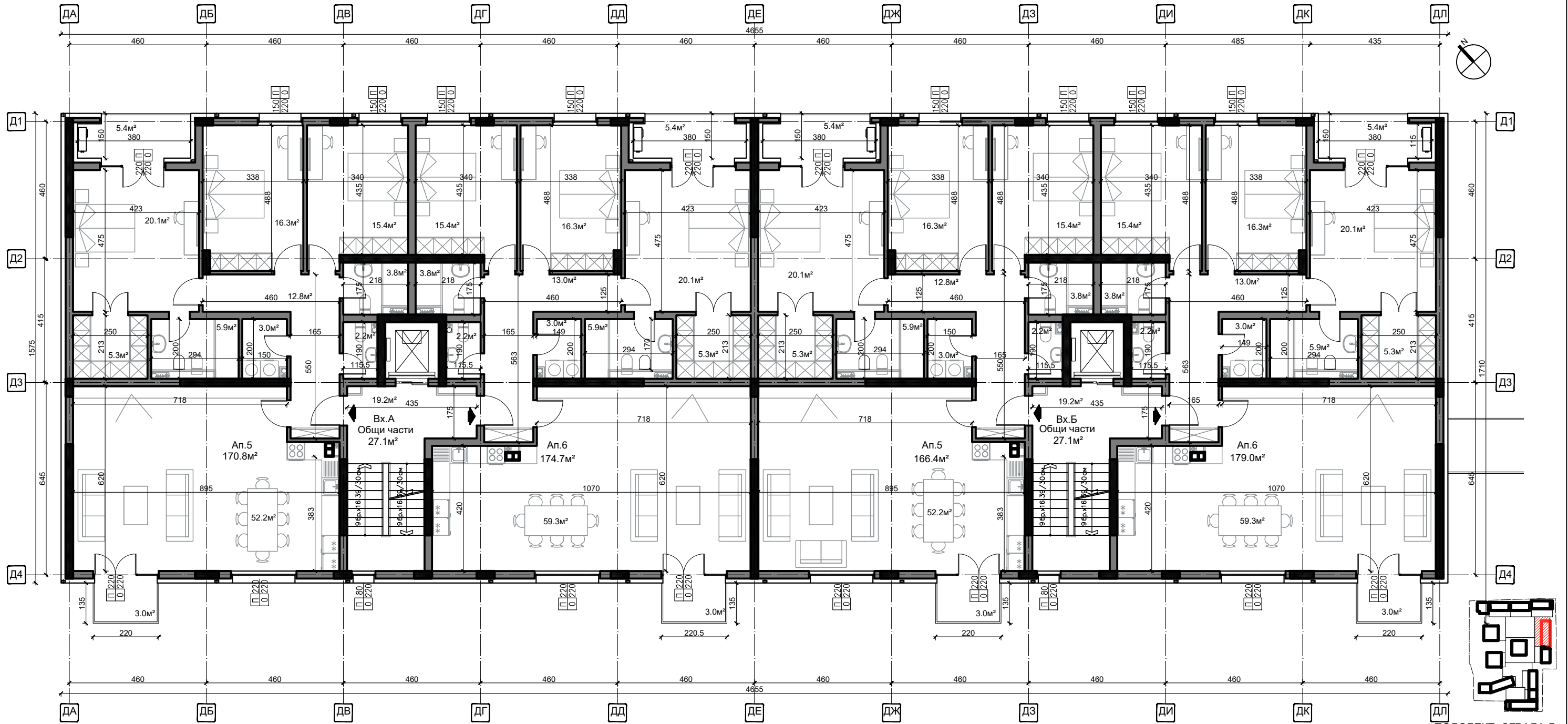

ПОДОБЕКТ: СГРАДА Д

Сграда Д - Разпределение на трети етаж

блок Д - Етаж 3			
Застроена площ на етжа	745,0		
	Брой стаи	кв.м.	Изложение
Вход А			
Ап 5	4	170,8	СЗ/СИ/ЮЗ
Ап 6	4	174,7	СИ/ЮЗ
Вход Б			
Ап 5	4	166,4	СИ/ЮЗ
Ап 6	4	179	СИ/ЮЗ
Общ Брой ап.на етжа	4		
четиристайни	4		

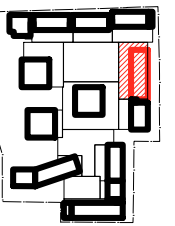
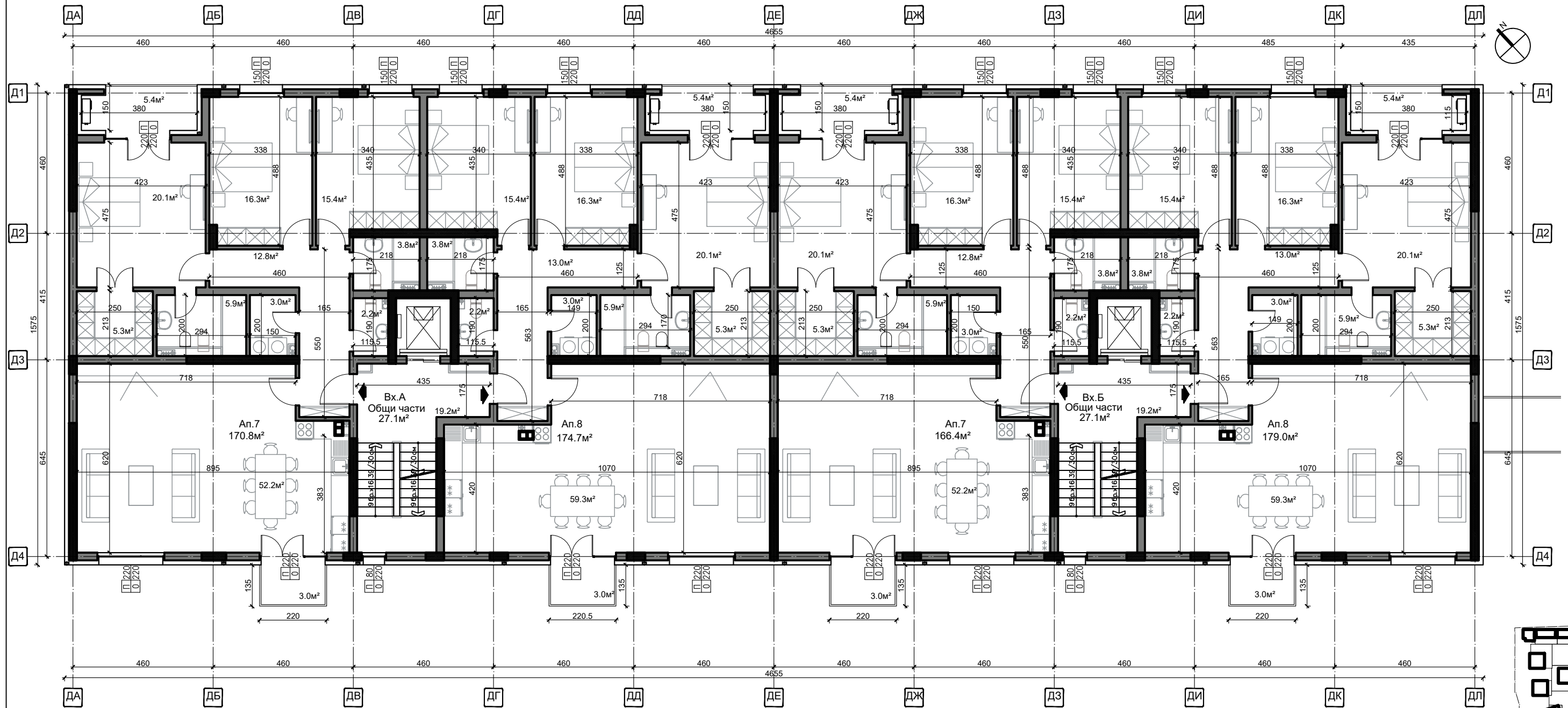

ПОДОБЕКТ: СГРАДА Д
Сграда Д - Разпределение на четвърти етаж

Блок Д - Етаж 4			
Застроена площ на етжа		745,0	
		Брой стаи	кв.м.
		Изложение	
Вход А			
АП 7	4	170,8	СЗ/СИ/ЮЗ
АП 8	4	174,7	СИ/ЮЗ
Вход Б			
АП 7	4	166,4	СИ/ЮЗ
АП 8	4	179	СИ/ЮЗ
Общ брой ап. на етжа		4	
четиристайни		4	

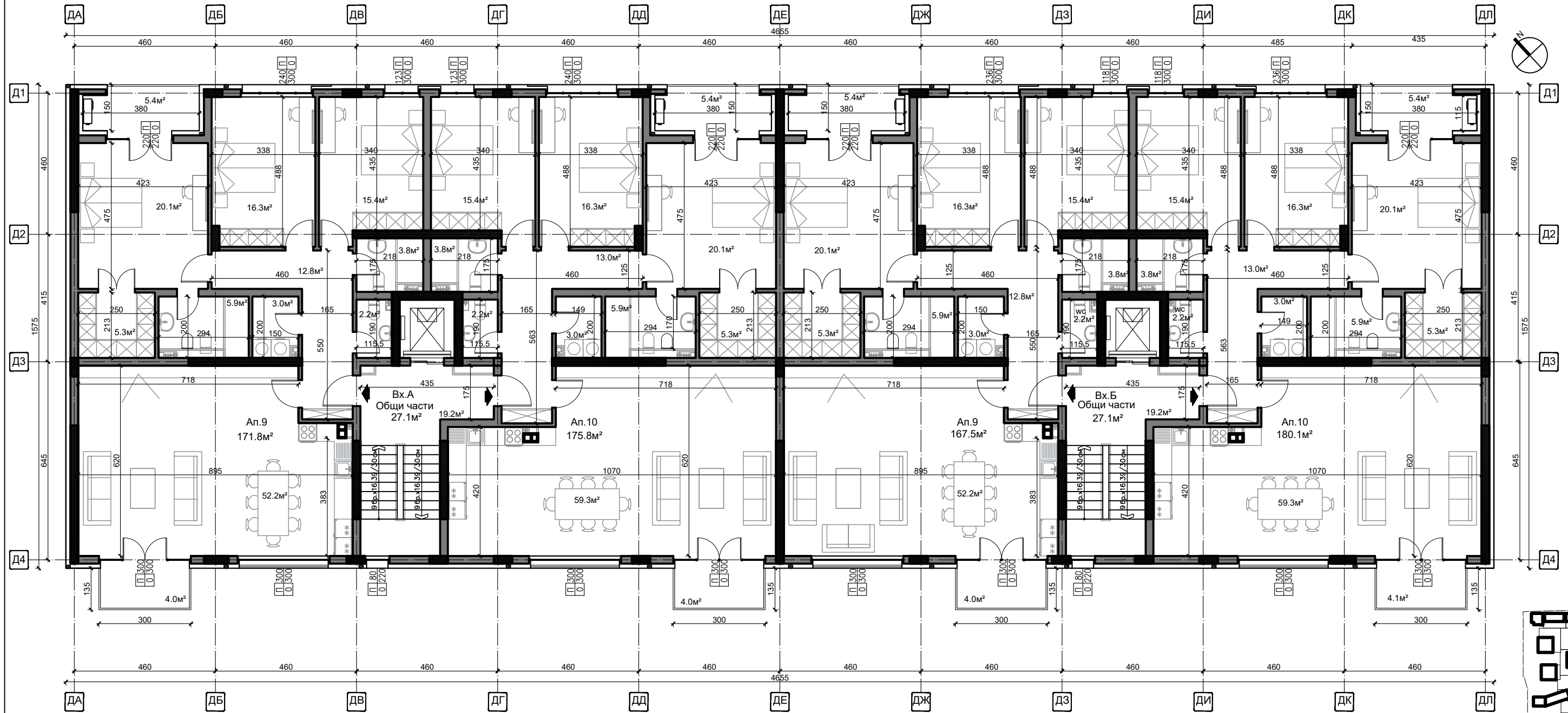

ПОДОБЕКТ: СГРАДА Д
Сграда Д - Разпределение на пети етаж

блок Д - Етаж 5			
Застроена площ на етжа		749,4	
		Брой стаи	кв.м.
Вход А	4	171,8	СЗ/СИ/ЮЗ
АП 10	4	175,8	СИ/ЮЗ
Вход Б	4	167,5	СИ/ЮЗ
АП 9	4	180,1	СИ/ЮЗ
Общ брой ап. на етжа	4		
четиристайни	4		

Сграда Е

РЗП - 3317 кв.м.

8 етажа, 32 апартамента

17 двустайни апартамента

15 тристайни апартамента



NOVE
HOMES

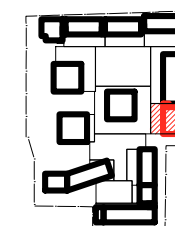

ПОДОБЕКТ: СГРАДА Е
Сграда Е - Разпределение на първи сутеренен етаж



NOVE
HOMES

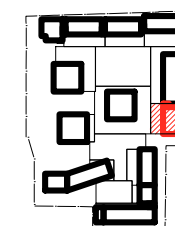

ПОДОБЕКТ: СГРАДА Е

Сграда Е - Разпределение на втори сутеренен етаж

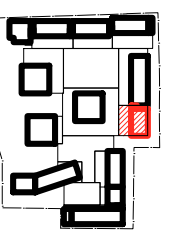
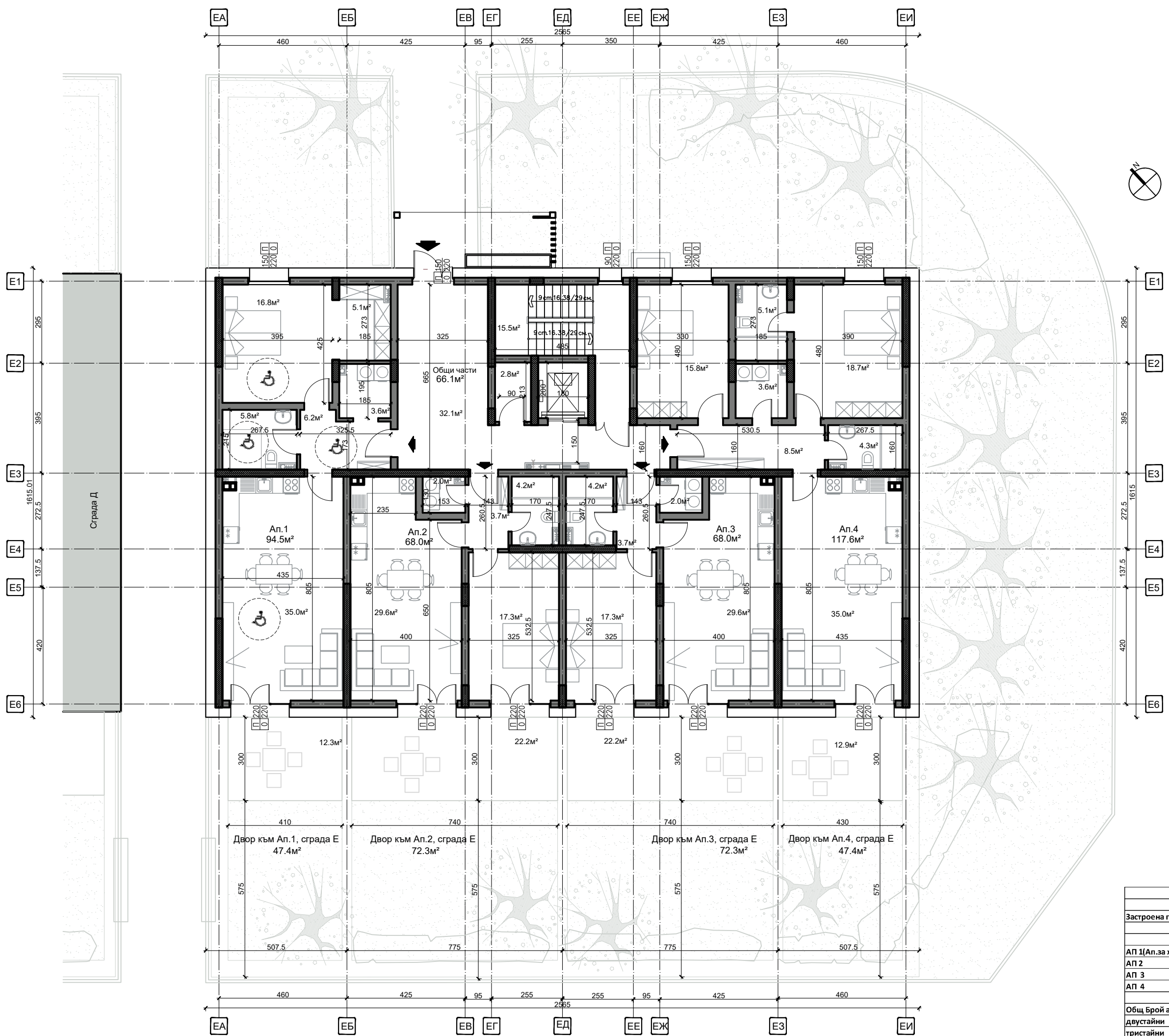

ПОДОБЕКТ: СГРАДА Е
Сграда Е - Разпределение на първи етаж

Блок Е - Етаж 1			
Застроена площ на етажа	414,2		
	Брой стаи	кв.м.	Изложение
АП 1(Ап.за хора с увреждания)	2	94,5	СИ/ЮЗ
АП 2	2	68	СИ/ЮЗ
АП 3	2	68	СИ/ЮЗ
АП 4	3	117,6	СИ/ЮЗ/ЮИ
Общ Брой апартаменти	4		
двустайни	3		
трестайни	1		

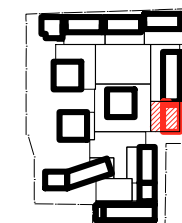

ПОДОБЕКТ: СГРАДА Е
Сграда Е - Разпределение на втори етаж

Блок Е - Етаж 2			
Застроена площ на етжа	422,5		
	Брой стаи	кв.м.	Изложение
АП 5	3	120,2	СИ/ЮЗ
АП 6	2	70,5	СИ/ЮЗ
АП 7	2	70,5	СИ/ЮЗ
АП 8	3	120,2	СИ/ЮЗ/ЮИ
Общ Брой ап.на етжа	4		
двустайни	2		
трестайни	2		

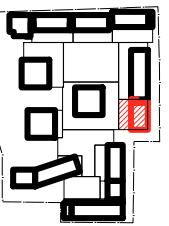
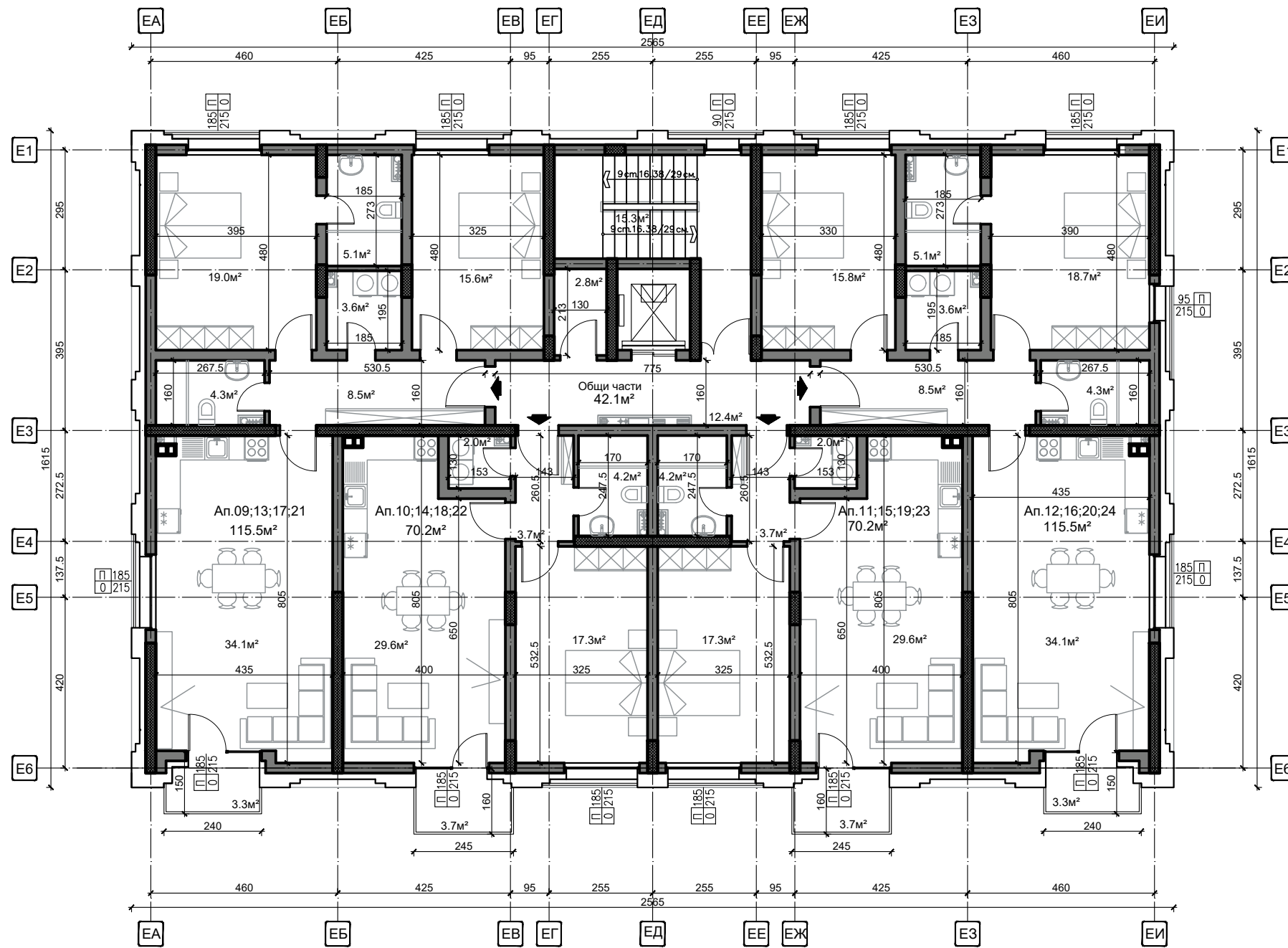

ПОДОБЕКТ: СГРАДА Е
Сграда Е - Разпределение на типов етаж (3-6 етаж)

Блок Е - Етаж 3-6			
Застроена площ на етажа	413,4		
	Брой стаи	кв.м.	Изложение
АП 09;13;17;21	3	115,5	СИ/ЮЗ
АП 10;14;18;22	2	70,2	СИ/ЮЗ
АП 11;15;19;23	2	70,2	СИ/ЮЗ
АП 12;16;20;24	3	115,5	СИ/ЮЗ/ЮИ
Общ Брой ап.на етажа	4		
двустайни	2		
трестайни	2		

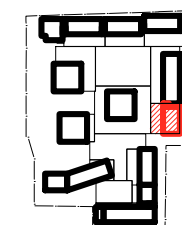
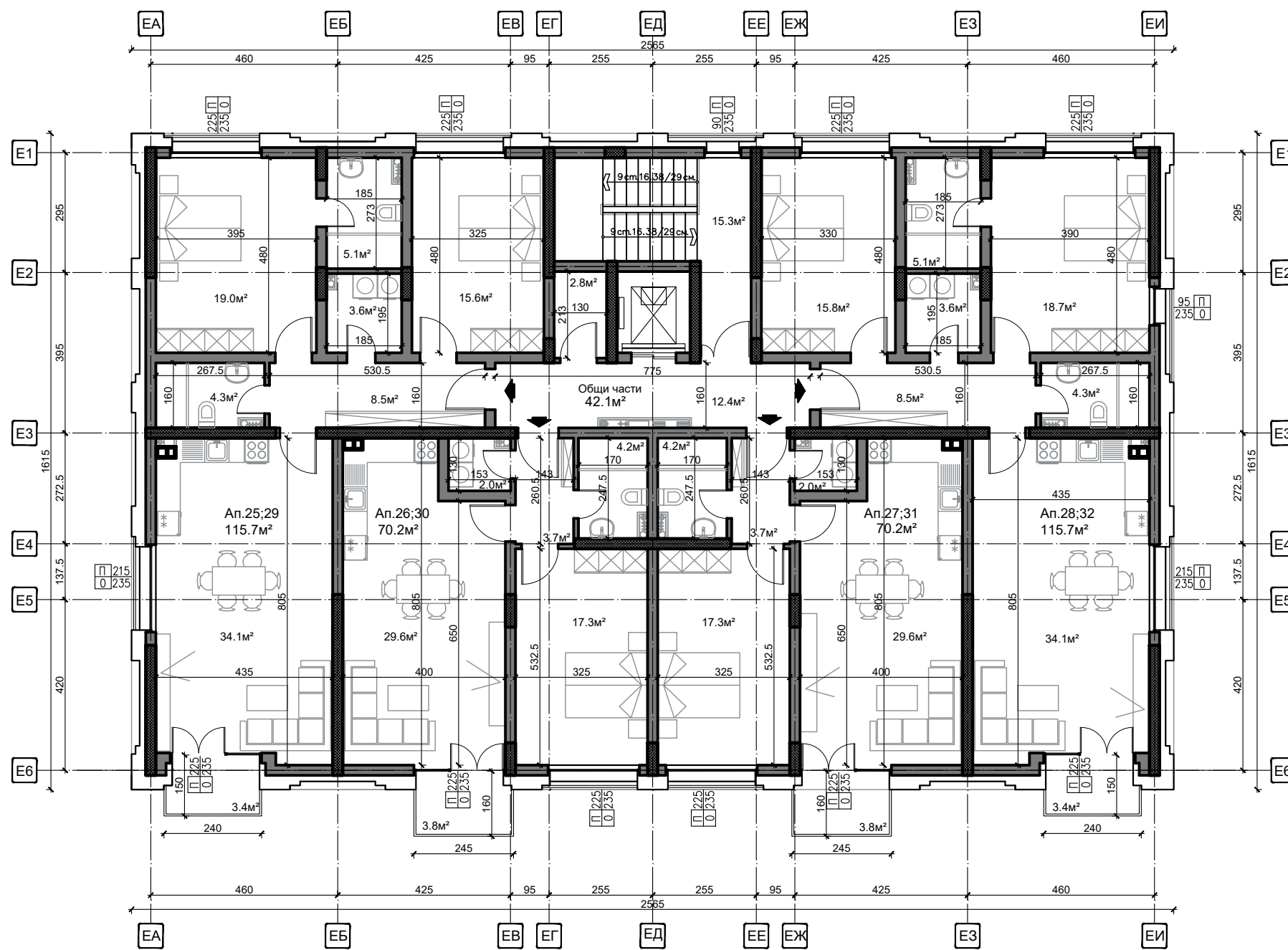

ПОДОБЕКТ: СГРАДА Е

Сграда Е - Разпределение на седми и осми етаж

Блок Е - Етаж 7-8			
Застроена площ на етажа	413,8		
	Брой стаи	кв.м.	Изложение
АП 25;29	3	115,7	СИ/ЮЗ
АП 26;30	2	70,2	СИ/ЮЗ
АП 27;31	2	70,2	СИ/ЮЗ
АП 28;32	3	115,7	СИ/ЮЗ/ЮИ
Общ Брой ап.на етажа	4		
двустайни	2		
трестайни	2		

Сграда Ж

РЗП 5560 кв.м.

8 етажа, 53 апартамента

11 двустайни апартамента

28 тристайни апартамента

14 ателиета

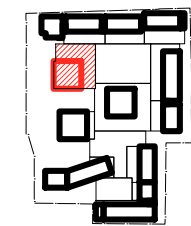

ПОДОБЕКТ: СГРАДА Ж
Сграда Ж - Разпределение на първи сутерен етаж



NOVE
HOMES

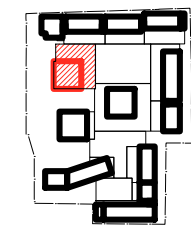

ПОДОБЕКТ: СГРАДА Ж
 Сграда Ж - Разпределение на втори
 сутерен етаж



**NOVE
HOMES**

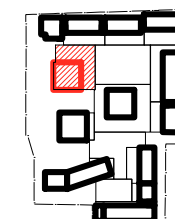

ПОДОБЕКТ: СГРАДА Ж

Сграда Ж - Разпределение на първи етаж

Блок Ж - Етаж 1			
Застроена площ на етжа	653,6		
	Брой стаи	м ²	Изложение
Апартамент (ателие) 1	3	115,1	СИ/СЗ
Апартамент 2	3	90,5	СЗ/ЮЗ
Апартамент 3	3	91,7	ЮЗ
Апартамент 4	3	90,7	ЮЗ/ЮИ
Апартамент 5 (подходящ за хора с увреждания)	2	59,6	ЮИ
Апартамент 6	3	90,7	ЮИ/СИ
Общ брой самостоятелни обекти	6		
двустайни апартаменти	1		
тристайни апартаменти	4		
четиристайни апартаменти			
ателиета	1		



ПОДОБЕКТ: СГРАДА Ж

Сграда Ж - Разпределение на 2-6 етаж

Блок Ж - Етаж 2-6			
Застроена площ на етжа	718,1		
	Брой стаи	m²	Изложение
Апартамент (ателие) 7;14;21;28;35	3	94,5	СИ/СЗ
Апартамент 8;15;22;29;36	3	97,8	СЗ/ЮЗ
Апартамент 9;16;23;30;37	3	97,9	ЮЗ
Апартамент 10;17;24;31;38	3	98,1	ЮЗ/ЮИ
Апартамент 11;18;25;32;39	2	63,0	ЮИ
Апартамент 12;19;26;33;40	3	98,1	ЮИ/СИ
Апартамент (ателие) 13;20;27;34;41	3	97,9	СИ
Общ брой самостоятелни обекти	7		
двустайни апартаменти	1		
тристайни апартаменти	4		
четиристайни апартаменти			
ателиета	2		

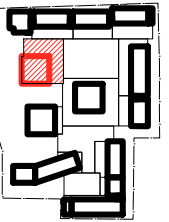
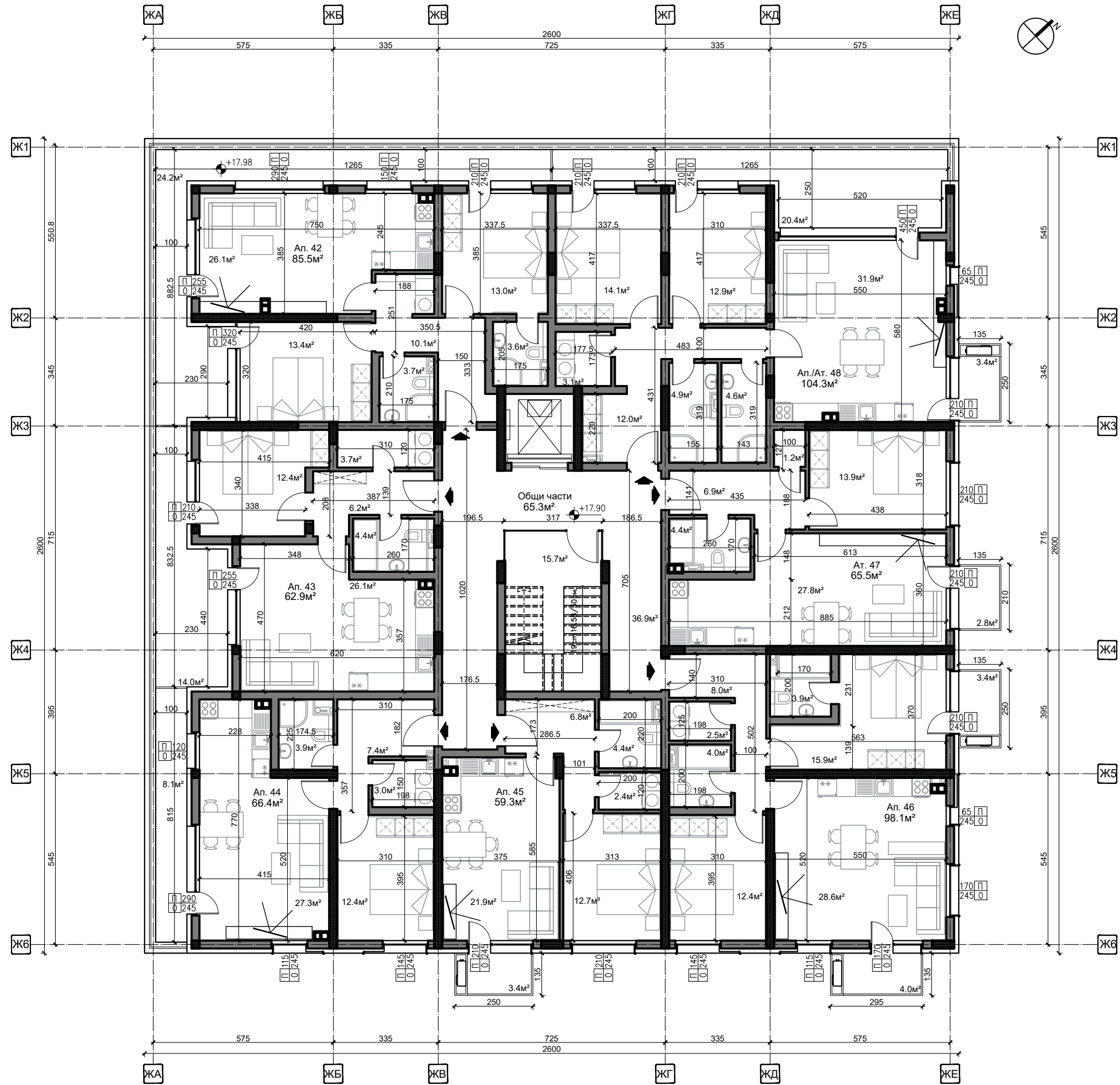

ПОДОБЕКТ: СГРАДА Ж

Сграда Ж - Разпределение на седми етаж

Блок Ж - Етаж 7			
Застроена площ на етжажа	693,0		
	Брой стаи	м ²	Изложение
Апартамент 42 + 31.9 м ² покрив-тераса	3	85,5	СЗ/ЮЗ
Апартамент 43 + 17.0 м ² покрив-тераса	2	62,9	ЮЗ
Апартамент 44 + 11.5 м ² покрив-тераса	2	66,4	ЮЗ/ЮИ
Апартамент 45	2	59,3	ЮИ
Апартамент 46	3	98,1	ЮИ/СИ
Апартамент (ателие) 47	2	65,5	СИ
Апартамент (ателие) 48 + 25.3 м ² покрив-тераса	3	104,3	СИ/СЗ
Общ брой самостоятелни обекти	7		
двустайни апартаменти	3		
трестайни апартаменти	2		
четирестайни апартаменти			
ателиета	2		



**NOVE
HOMES**

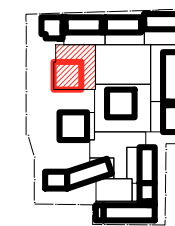
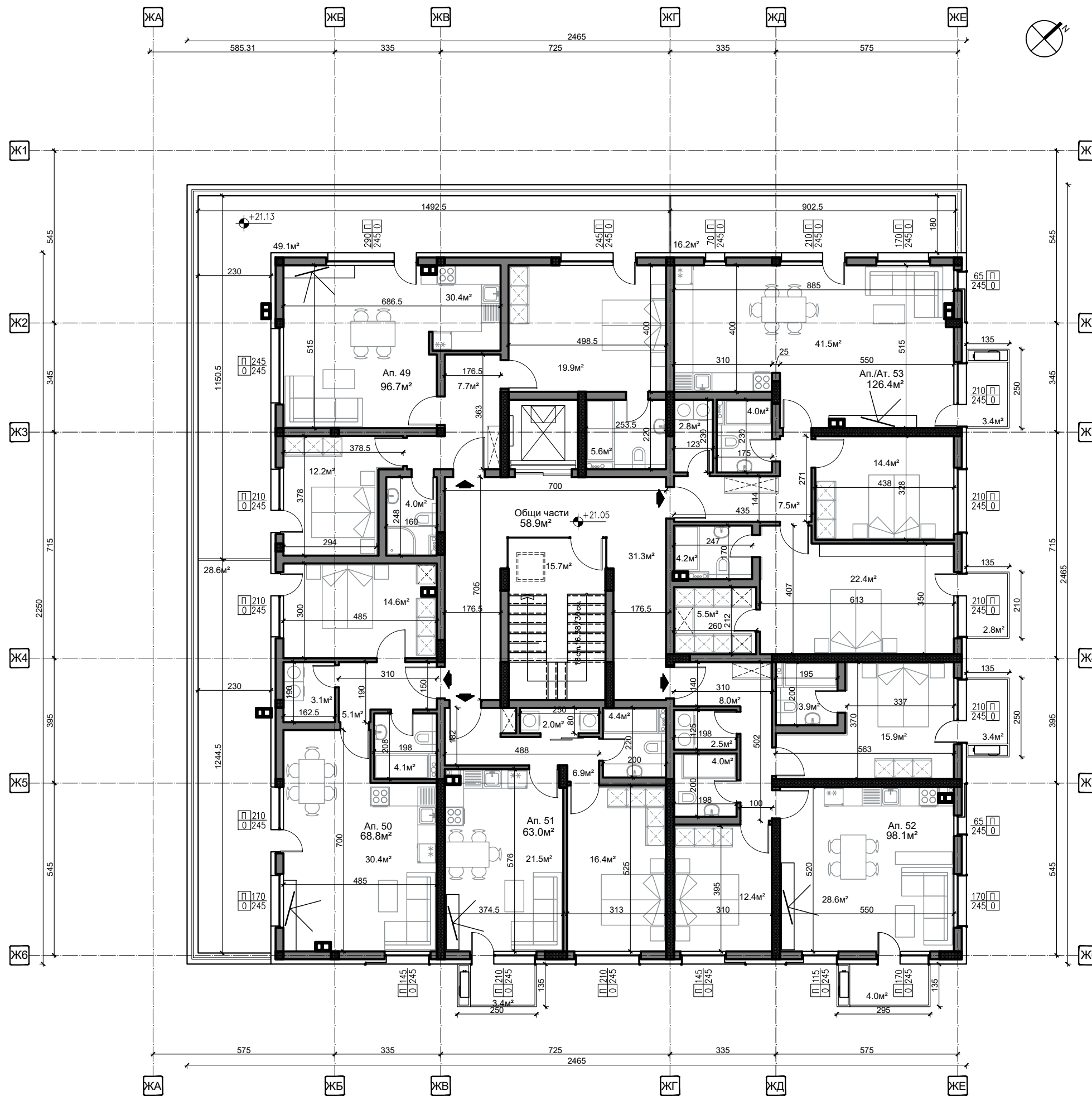

ПОДОБЕКТ: СГРАДА Ж

Сграда Ж - Разпределение на осми етаж

Блок Ж - Етаж 8			
Застроена площ на етжа	624,7		
	Брой стаи	м²	Изложение
Апартамент 49 + 58.6 м² покрив-тераса	3	96,7	СЗ/ЮЗ
Апартамент 50 + 33.9 м покрив-тераса	2	68,8	ЮЗ
Апартамент 51	2	63,0	ЮЗ/ЮИ
Апартамент 52	3	98,1	ЮИ
Апартамент (ателие) 53 + 20.2 м² покрив-тераса	3	126,4	ЮИ/СИ
Общ брой самостоятелни обекти	5		
двустайни апартаменти	2		
тристайни апартаменти	2		
четирстайни апартаменти			
ателиета	1		

Сграда 3

РЗП 5524 кв.м.

8 етажа, 54 апартамента

12 двустайни апартамента

20 тристайни апартамента

3 четиристайни апартамента

19 ателиета



NOVE
HOMES

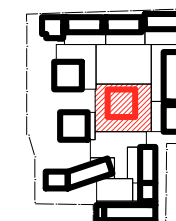
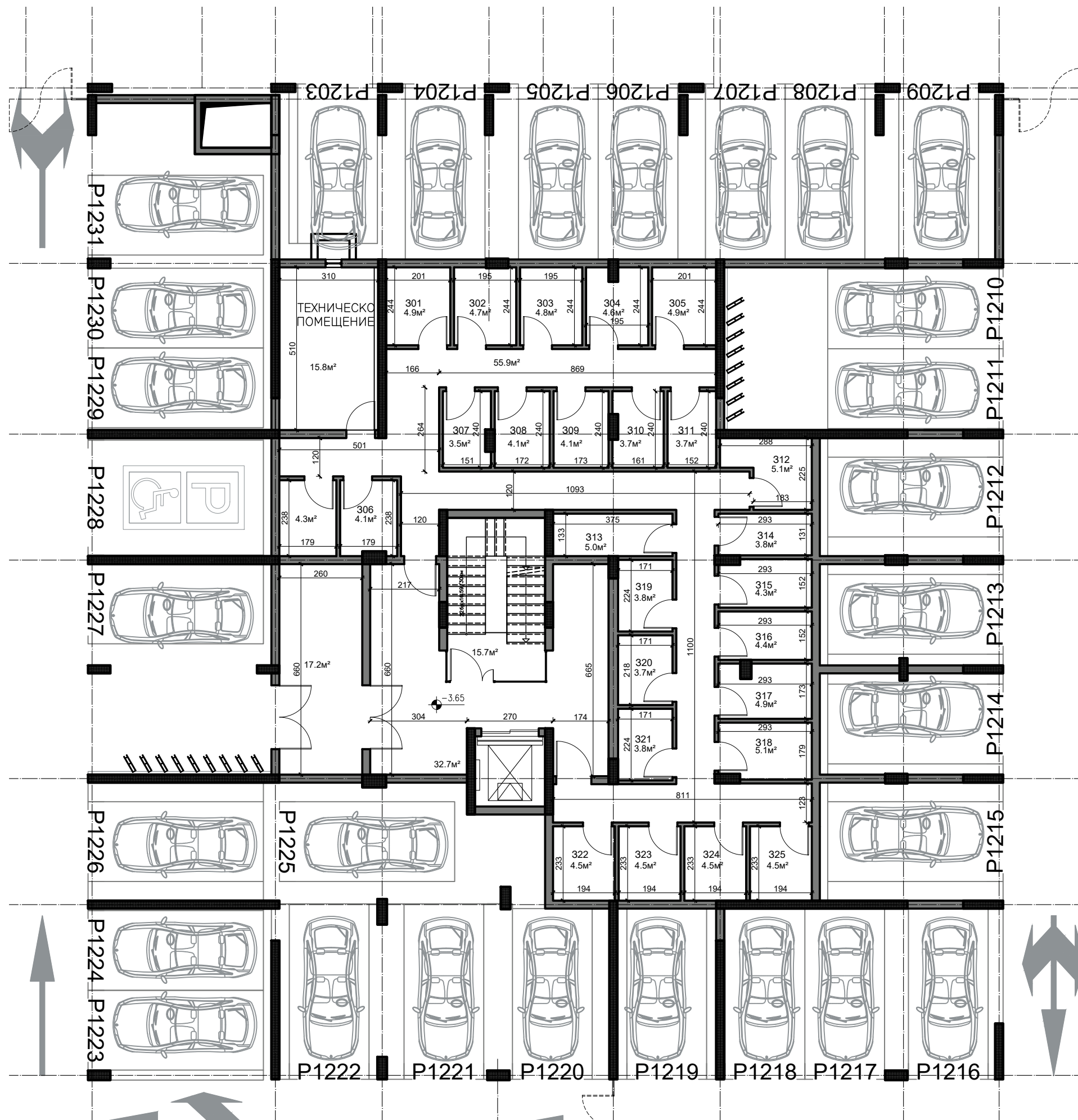

ПОДОБЕКТ: СГРАДА 3
Сграда 3 - Разпределение на първи
сутерен етаж



NOVE
HOMES

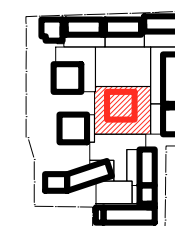

ПОДОБЕКТ: СГРАДА 3
Сграда 3 - Разпределение на втори
сутерен етаж

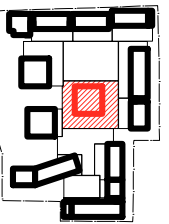
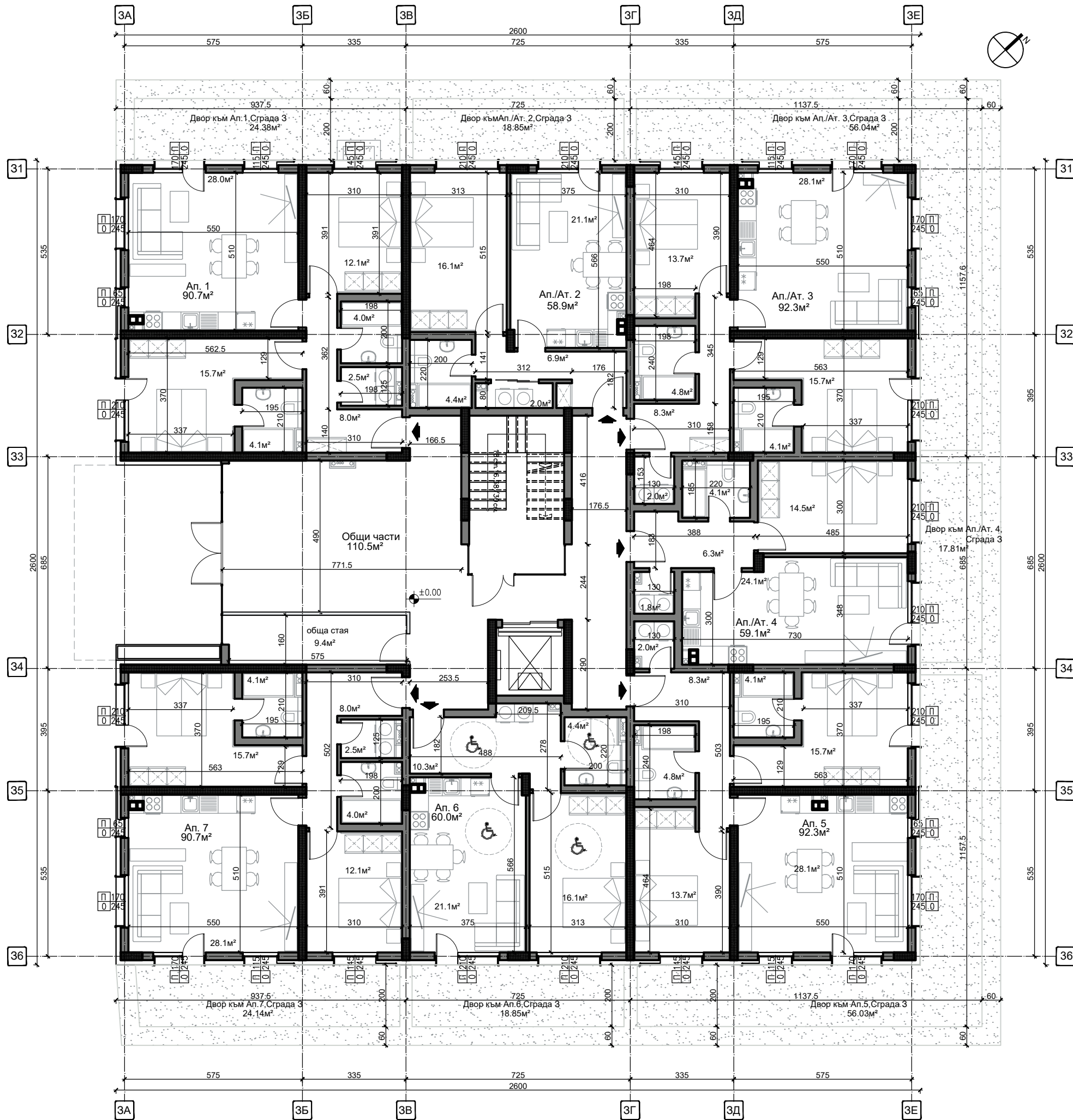

ПОДОБЕКТ: СГРАДА 3

Сграда 3 - Разпределение на първи етаж

Блок 3 - Етаж 1			
Застроена площ на етажа	654,6		
	Брой стаи	м ²	Изложение
Апартамент 1	3	90,7	СЗ/ЮЗ
Апартамент (ателие) 2	2	58,9	СЗ
Апартамент (ателие) 3	3	92,3	СИ/СЗ
Апартамент (ателие) 4	2	59,1	СИ
Апартамент 5	3	92,3	ЮИ/СИ
Апартамент 6 (за хора с увреждания)	2	60,0	ЮИ
Апартамент 7	3	90,7	ЮИ/ЮЗ
Общ брой самостоятелни обекти	7		
двустайни апартаменти	1		
тристайни апартаменти	3		
четристайни апартаменти			
Апартамент (ателие)та	3		

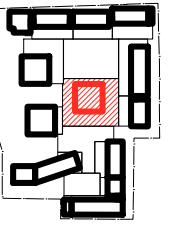
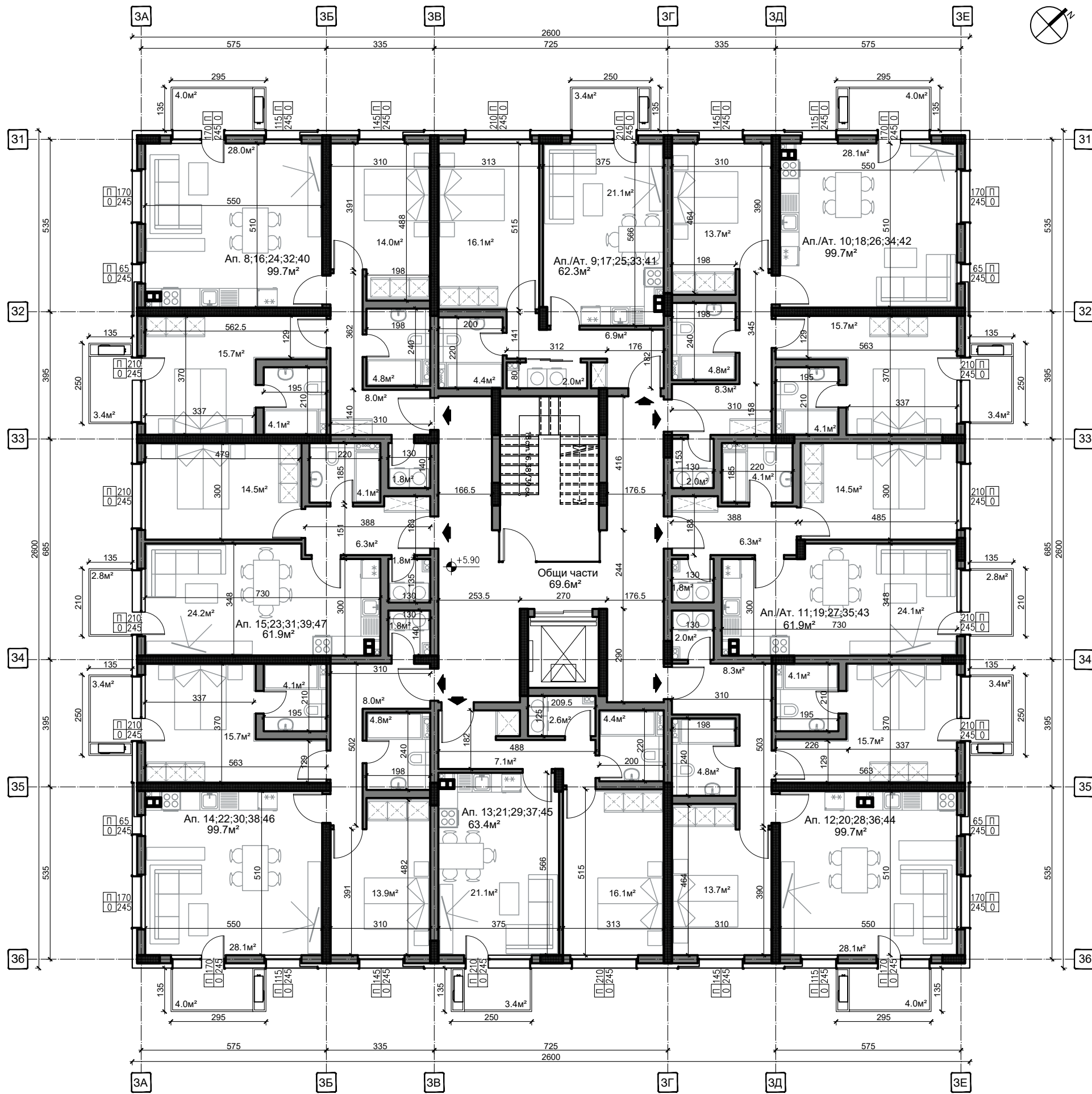

ПОДОБЕКТ: СГРАДА 3

Сграда 3 - Разпределение на 2-6 етаж

Блок 3 - Етаж 2-6			
Застроена площ на етажа	717,9		
	Брой стаи	м ²	Изложение
Апартамент 8;16;24;32;40	3	99,7	СЗ/ЮЗ
Апартамент (ателие) 9;17;25;33;41	2	62,3	СЗ
Апартамент (ателие) 10;18;26;34;42	3	99,7	СИ/СЗ
Апартамент (ателие) 11;19;27;35;43	2	61,9	СИ
Апартамент 12;20;28;36;44	3	99,7	ЮИ/СИ
Апартамент 13;21;29;37;45	2	63,4	ЮИ
Апартамент 14;22;30;38;46	3	99,7	ЮИ/ЮЗ
Апартамент 15;23;31;39;47	2	61,9	ЮЗ
Общ брой самостоятелни обекти	8		
двустайни апартаменти	2		
тристайни апартаменти	3		
четирестайни апартаменти	3		
Апартамент (ателие) та	3		



**NOVE
HOMES**

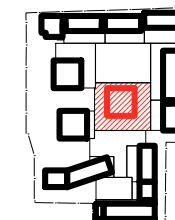
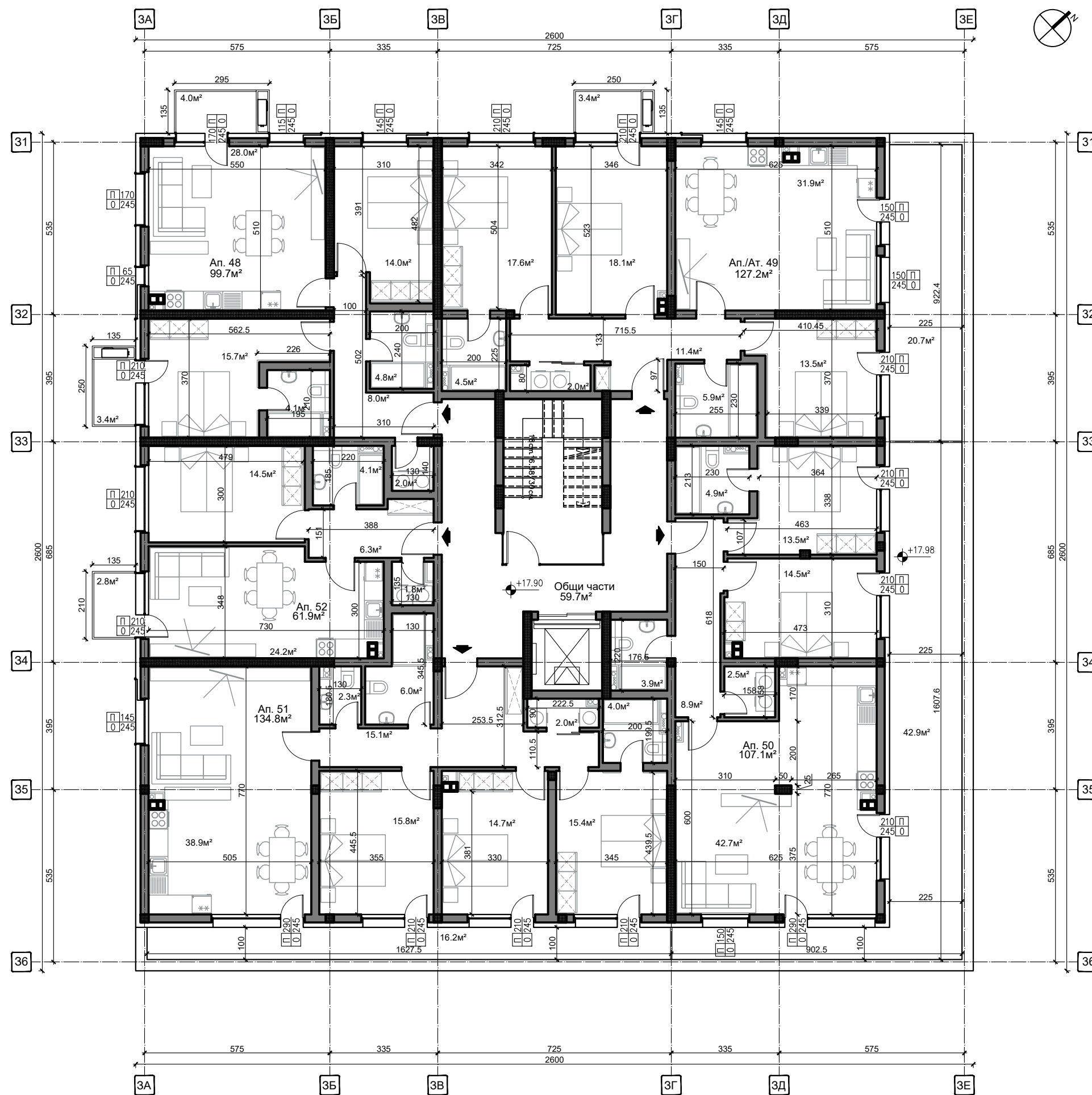

ПОДОБЕКТ: СГРАДА 3

Сграда 3 - Разпределение на седми етаж

Блок 3 - Етаж 7			
Застроена площ на етжажа	689,6		
	Брой стаи	м ²	Изложение
Апартамент 48	3	99,7	СЗ/ЮЗ
Апартамент (ателие) 49 + 24,9 м ² покрив-тераса	4	127,2	СИ/СЗ
Апартамент 50 + 51,9 м ² покрив-тераса	3	107,1	ЮИ/СИ
Апартамент 51 + 22,4 м ² покрив-тераса	4	134,8	ЮИ/ЮЗ
Апартамент 52	2	61,9	ЮЗ
Общ брой самостоятелни обекти	5		
двустайни апартаменти	1		
тристайни апартаменти	2		
четиристайни апартаменти	1		
Апартамент (ателие) та	1		

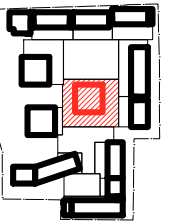
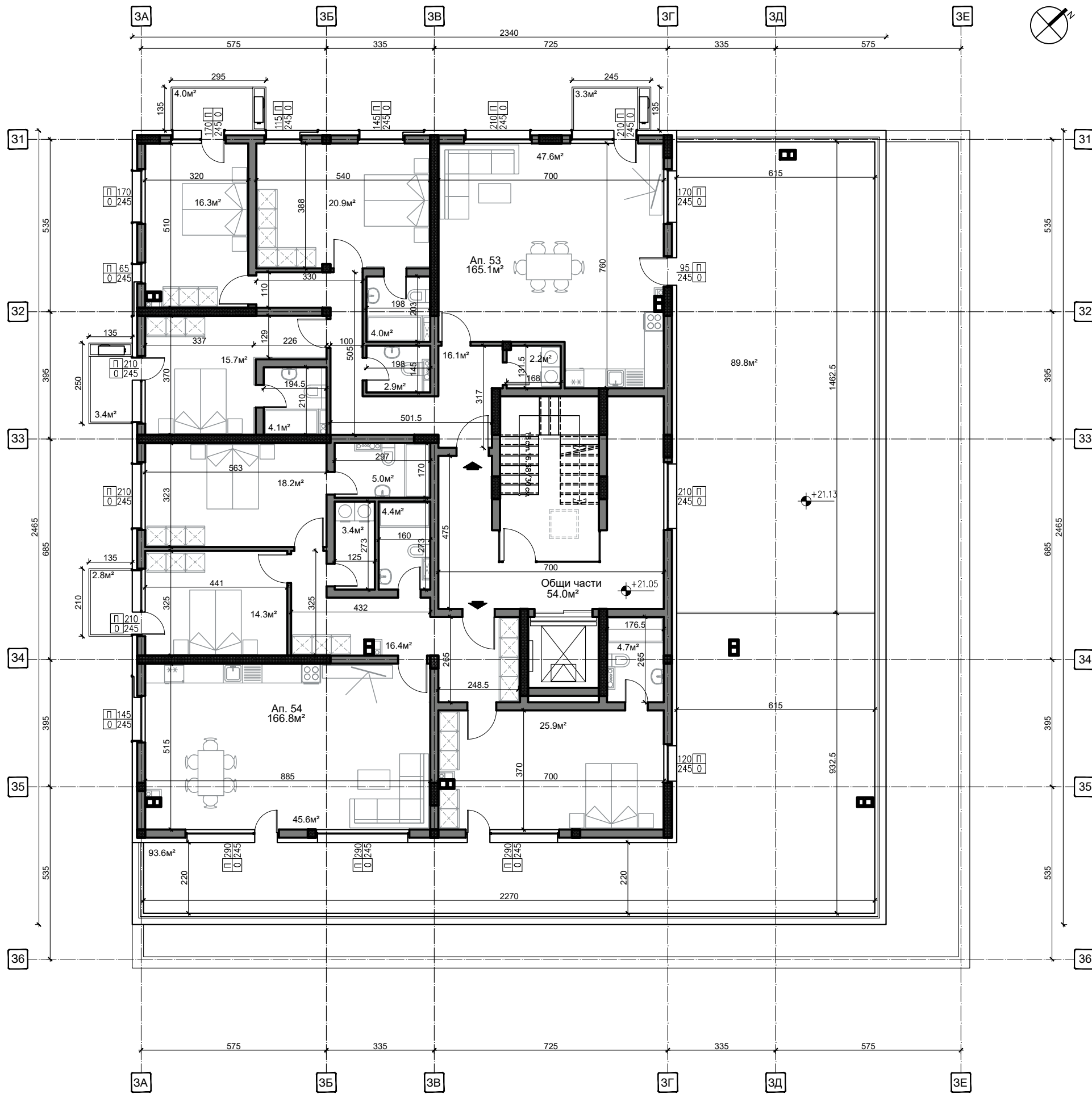

ПОДОБЕКТ: СГРАДА 3

Сграда 3 - Разпределение на осми етаж

Блок 3 - Етаж 8			
Застроена площ на етжажа	590,4		
	Брой стаи	м ²	Изложение
Апартамент 53 + 97.3 м ² покрив-тераса	4	165,1	СЗ/ЮЗ
Апартамент 54 + 106.0 м ² покрив-тераса	4	166,8	ЮИ/СИ
Общ брой самостоятелни обекти	2		
двустайни апартаменти			
тристайни апартаменти			
четристайни апартаменти	2		

Сграда И

РЗП 4842 кв.м.

8 етажа, 46 апартамента

3 двустайни апартамента

24 тристайни апартамента

19 ателиета



NOVE
HOMES

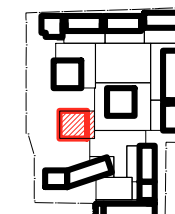
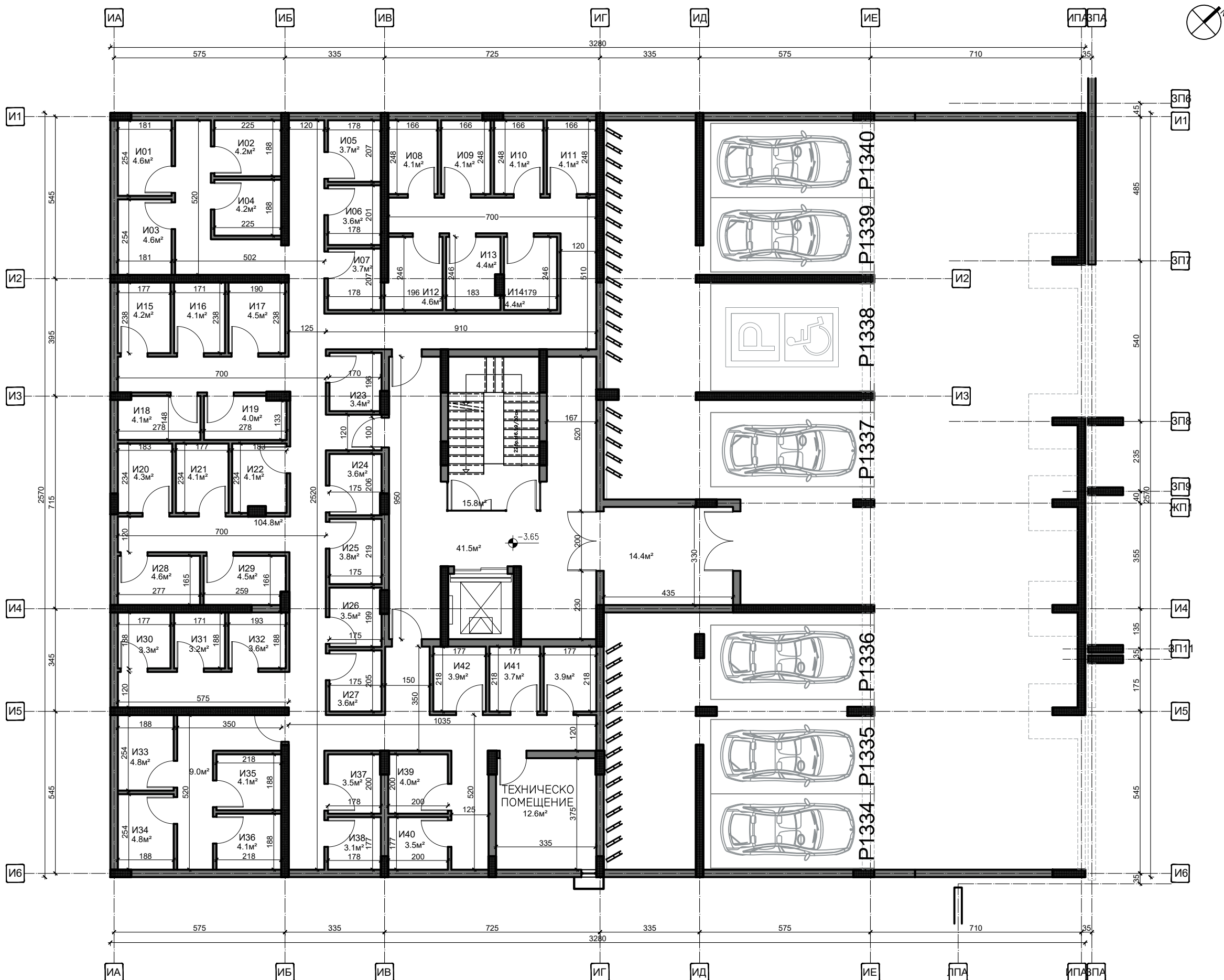

ПОДОБЕКТ: СГРАДА И
Сграда И - Разпределение на първи
сутерен етаж



NOVE
HOMES

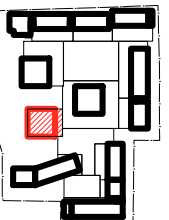

ПОДОБЕКТ: СГРАДА И
Сграда И - Разпределение на втори
сутерен етаж



**NOVE
HOMES**

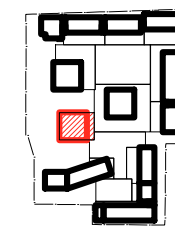
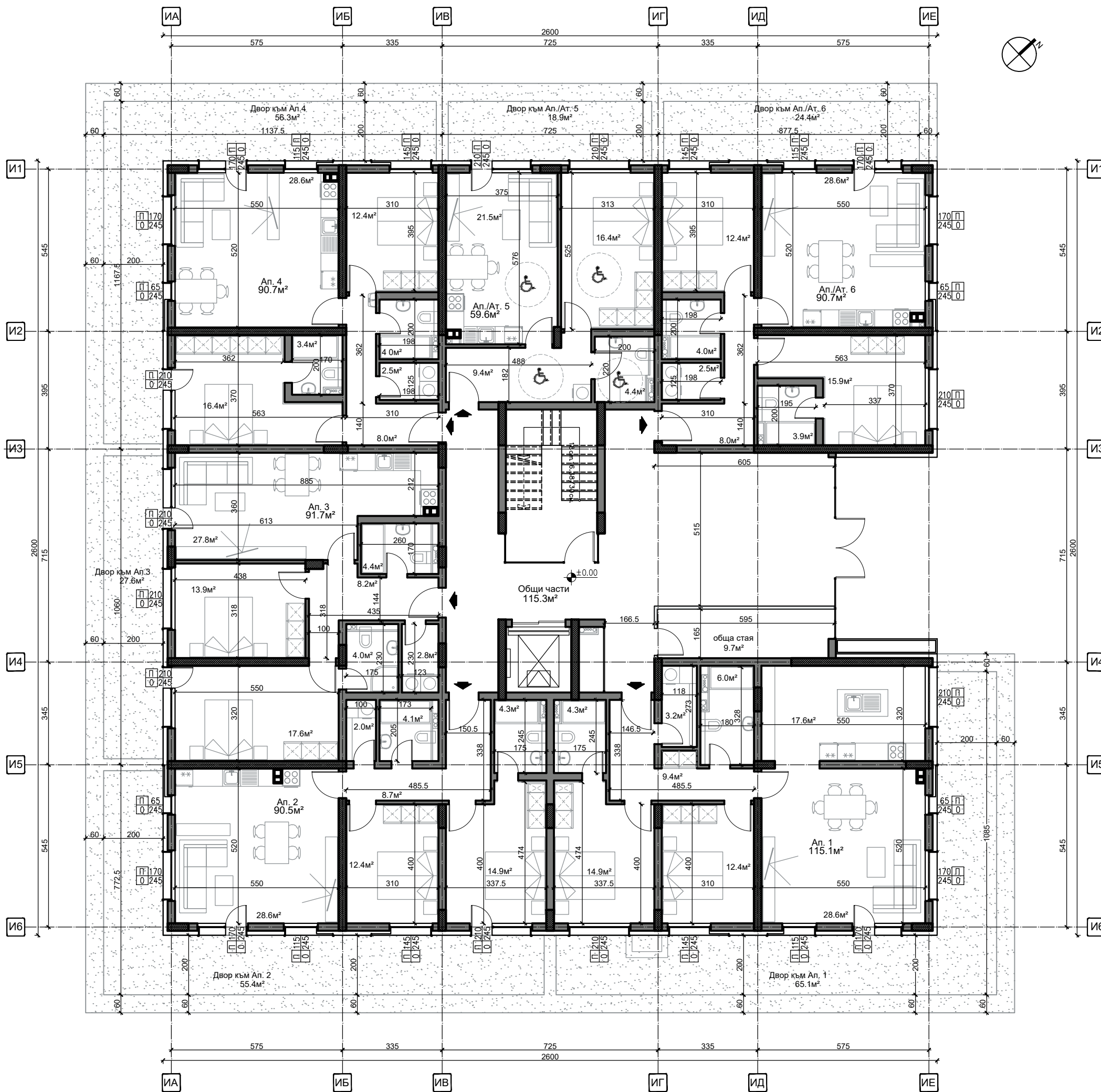

ПОДОБЕКТ: СГРАДА И

Сграда И - Разпределение на първи етаж

Блок И - Етаж 1			
Застроена площ на етажа	653,6		
	Брой стаи	м ²	Изложение
Апартамент 1	3	115,1	ЮИ/СИ
Апартамент 2	3	90,5	ЮЗ/ЮИ
Апартамент 3	3	91,7	ЮЗ
Апартамент 4	3	90,7	ЮЗ/СЗ
Апартамент (ателие) 5 (за хора с увреждания)	2	59,6	СЗ
Апартамент (ателие) 6	3	90,7	СИ/СЗ
Общ брой самостоятелни обекти	6		
двустайни апартаменти			
тристайни апартаменти	4		
четристайни апартаменти			
Апартамент (ателие)та	2		

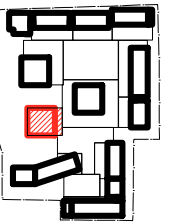

ПОДОБЕКТ: СГРАДА И

Сграда И - Разпределение на етаж 2-5

Блок И - Етаж 2-5			
Застроена площ на етжа	717,9		
	Брой стаи	м ²	Изложение
Апартамент 7;14;21;28	3	94,5	ЮИ/СИ
Апартамент 8;15;22;29	3	97,8	ЮЗ/ЮИ
Апартамент 9;16;23;30	3	97,9	ЮЗ
Апартамент 10;17;24;31	3	98,1	ЮЗ/СЗ
Ателие 11;18;25;32	2	63,0	СЗ
Ателие 12;19;26;33	3	98,1	СИ/СЗ
Ателие 13;20;27;34	3	97,9	СИ
Общ брой самостоятелни обекти	7		
двустайни апартаменти			
тристайни апартаменти	4		
четристайни апартаменти			
Ателиета	3		



**NOVE
HOMES**

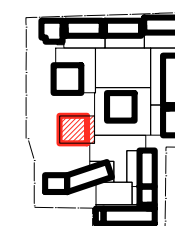

ПОДОБЕКТ: СГРАДА И

Сграда И - Разпределение на шести етаж

Блок И - Етаж 6			
Застроена площ на етажа	692,9		
	Брой стаи	м²	Изложение
Апартамент 35 + 25.3 м² покрив-тераса	3	104,3	ЮИ/СИ
Апартамент 36 + 31.9 м² покрив-тераса	3	85,5	ЮЗ/ЮИ
Апартамент 37 + 17.0 м² покрив-тераса	2	62,9	ЮЗ
Апартамент 38 + 11.4 м² покрив-тераса	2	66,4	ЮЗ/СЗ
Апартамент (ателие) 39	2	59,3	СЗ
Апартамент (ателие) 40	3	98,1	СИ/СЗ
Апартамент (ателие) 41	3	65,5	СИ
Общ брой самостоятелни обекти	7		
двустайни апартаменти	2		
тристайни апартаменти	2		
четиристайни апартаменти			
Апартамент (ателие)та	3		

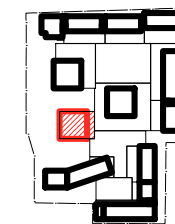

ПОДОБЕКТ: СГРАДА И

Сграда И - Разпределение на седми етаж

Блок И - Етаж 7			
Застроена площ на етжа	624,7		
	Брой стаи	м²	Изложение
Апартамент 42 + 20.2 м² покрив-тераса	3	126,4	ЮИ/СИ
Апартамент 43 + 58.6 м² покрив-тераса	3	96,7	ЮЗ/ЮИ
Апартамент 44 + 33.9 м² покрив-тераса	2	68,8	ЮЗ
Апартамент (ателие) 45	2	63,0	СЗ
Апартамент (ателие) 46	3	98,1	СИ/СЗ
Общ брой самостоятелни обекти	5		
двустайни апартаменти	1		
трестайни апартаменти	2		
четирестайни апартаменти	1		
Апартамент (ателие)та	2		

Сграда К

РЗП 3989 кв.м.

12 етажа, 34 апартамента

13 двустайни апартамента

21 тристайни апартамента

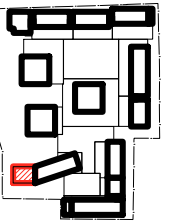

ПОДОБЕКТ: СГРАДА К
Сграда К - Разпределение на първи сутеренен етаж



NOVE
HOMES

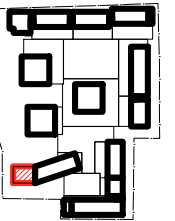

ПОДОБЕКТ: СГРАДА К

Сграда К - Разпределение на втори
сутеренен етаж

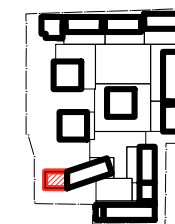
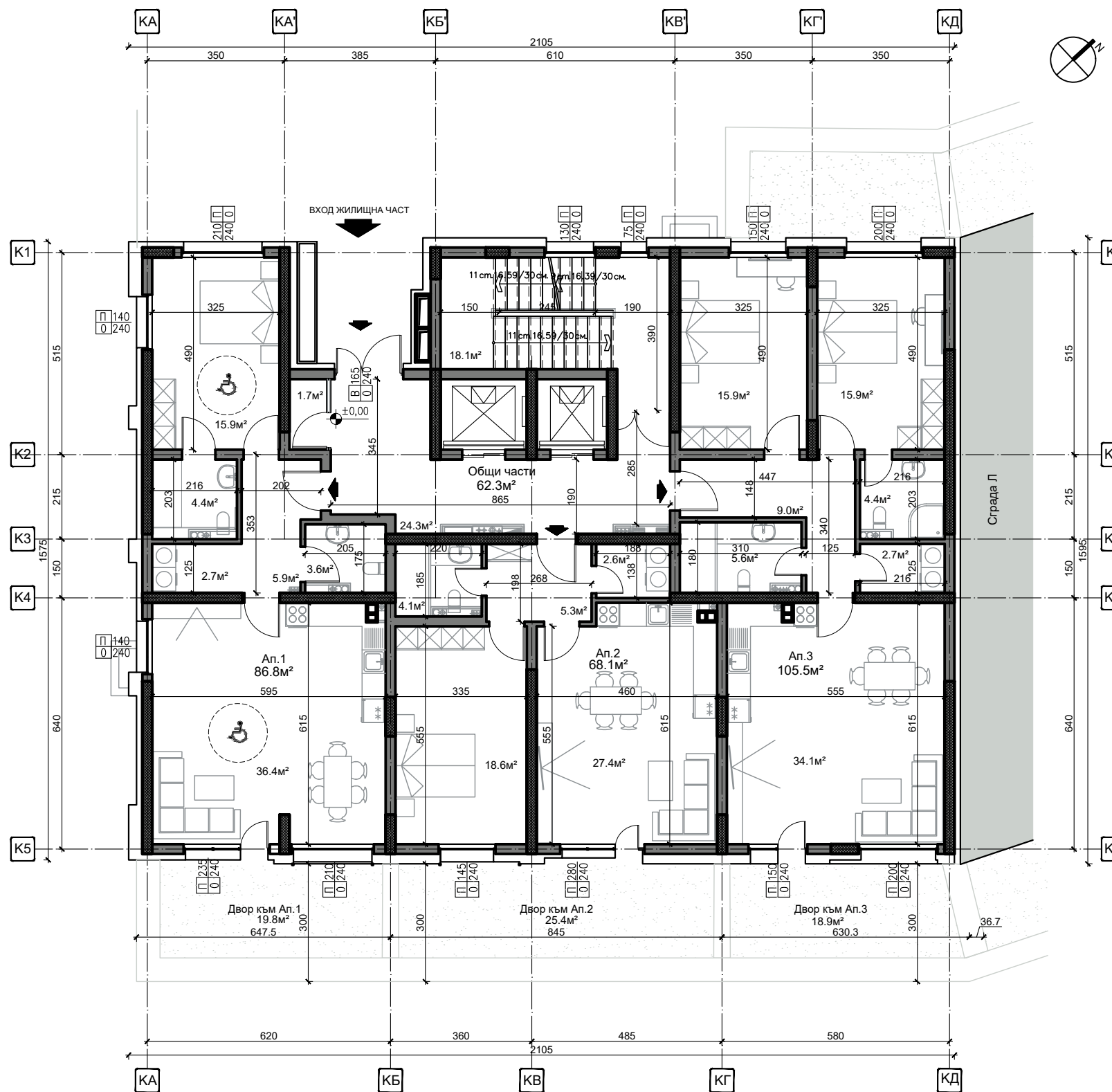

ПОДОБЕКТ: СГРАДА К

Сграда К - Разпределение на първи етаж

Блок К - Етаж 1			
Застроена площ на етажа	324,3		
	Брой стаи	кв.м.	Изложение
АП 1 (за хора с увреждания)	2	86,8	СЗ/ЮИ/ЮЗ
АП 2	2	68,1	ЮИ
АП 3	3	105,5	СЗ/ЮИ
Общ Брой апартаменти	3		
двустайни	2		
трестайни	1		

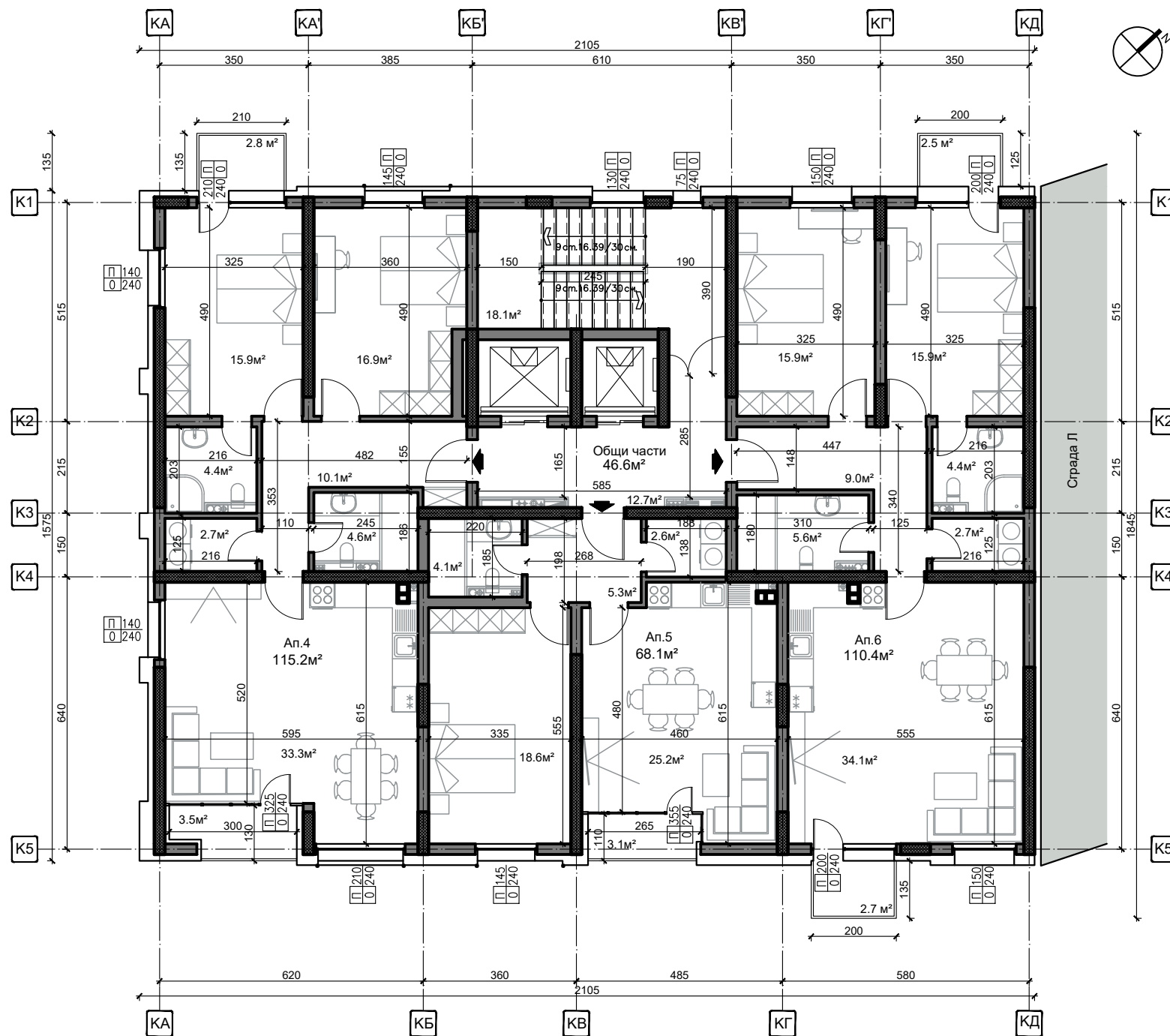

ПОДОБЕКТ: СГРАДА К
Сграда К - Разпределение на втори етаж

Блок К - Етаж 2			
Застроена площ на етажа	340,4		
	Брой стаи	кв.м.	Изложение
АП 4	3	115,2	СЗ/ЮИ/ЮЗ
АП 5	2	68,1	ЮИ
АП 6	3	110,4	СЗ/ЮИ
Общ Брой ап.на етажа	3		
двустайни	1		
трестайни	2		

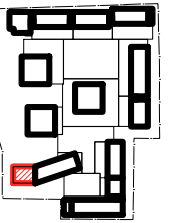
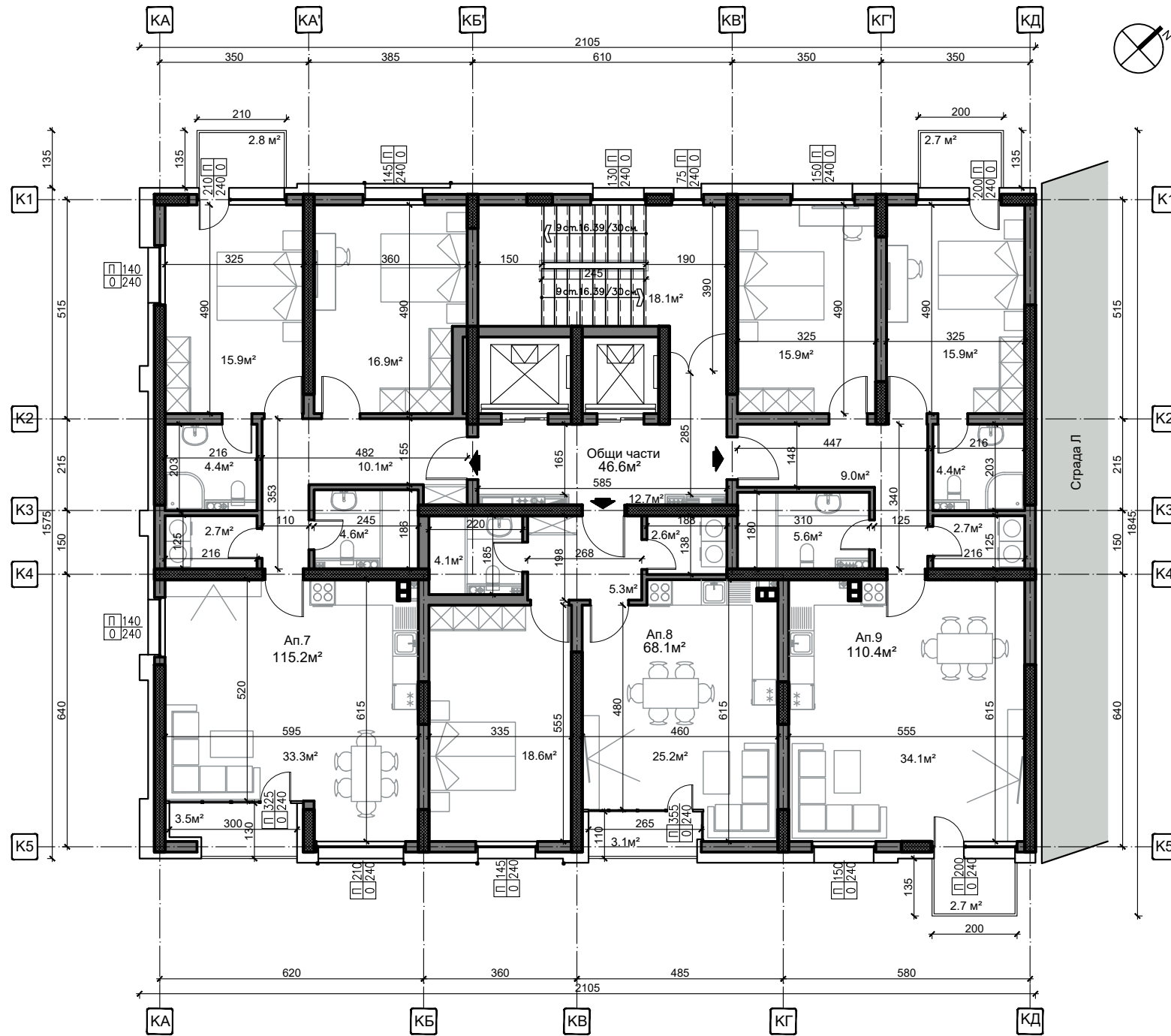

ПОДОБЕКТ: СГРАДА К

Сграда К - Разпределение на трети етаж

Блок К - Етаж 3			
Застроена площ на етажа	340,4		
	Брой стаи	кв.м.	Изложение
АП 7	3	115,2	СЗ/ЮИ/ЮЗ
АП 8	2	68,1	ЮИ
АП 9	3	110,4	СЗ/ЮИ
Общ Брой ап.на етажа	3		
двустайни	1		
трестайни	2		

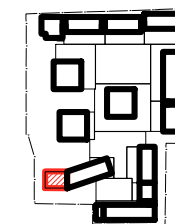
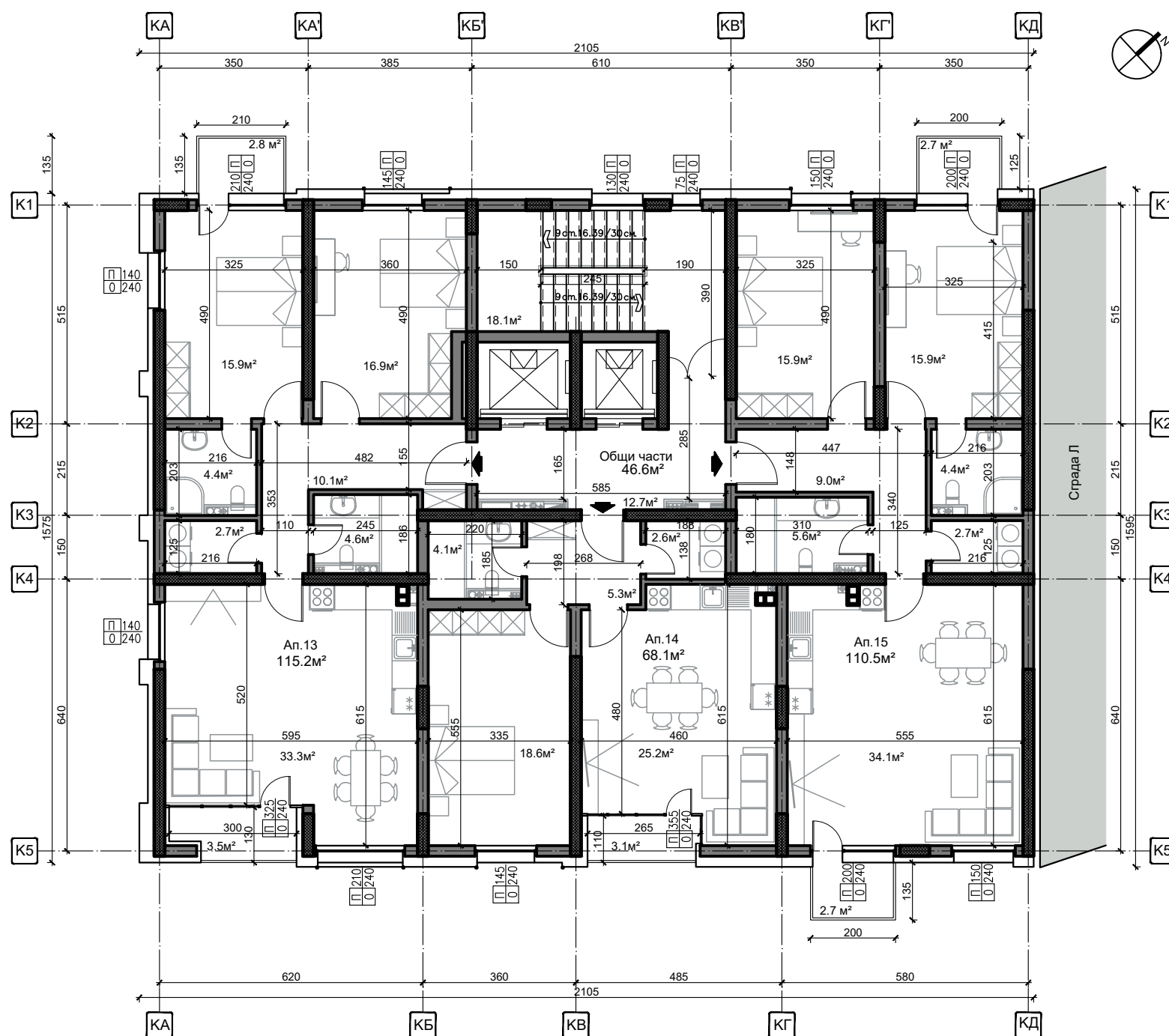

ПОДОБЕКТ: СГРАДА К

Сграда К - Разпределение на пети етаж

Блок К - Етаж 5			
Застроена площ на етажа	340,4		
	Брой стаи	кв.м.	Изложение
АП 13	3	115,2	СЗ/ЮИ/ЮЗ
АП 14	2	68,1	ЮИ
АП 15	3	110,5	СЗ/ЮИ
Общ Брой ап. на етажа	3		
двустайни	1		
трестайни	2		

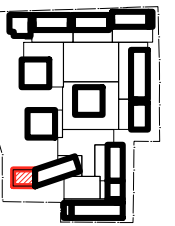
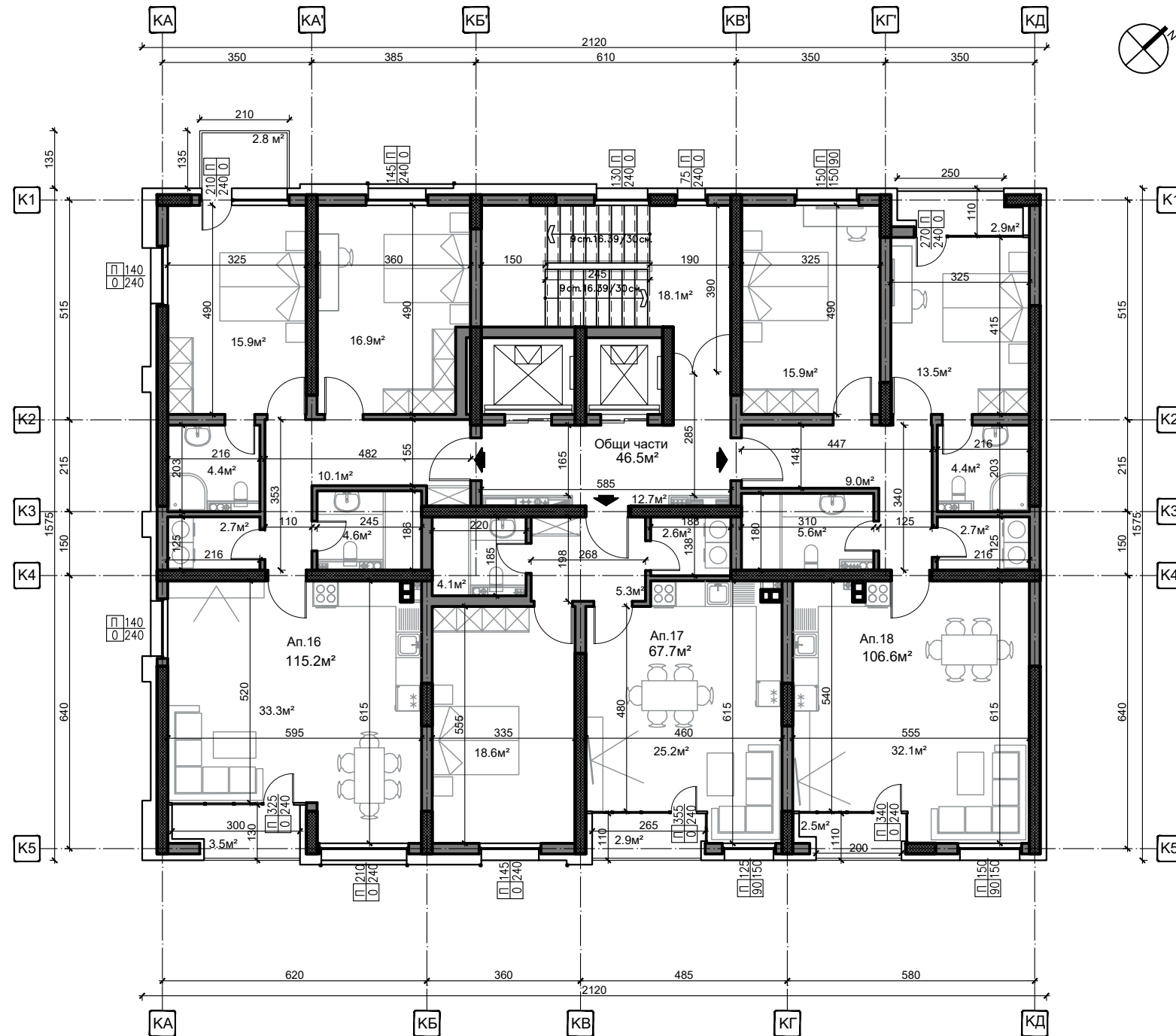

ПОДОБЕКТ: СГРАДА К

Сграда К - Разпределение на шести етаж

Блок К - Етаж 6			
Застроена площ на етжа	335,9		
	Брой стаи	кв.м.	Изложение
АП 16	3	115,2	СЗ/ЮИ/ЮЗ
АП 17	2	67,7	ЮИ
АП 18	3	106,6	СИ/СЗ/ЮИ
Общ Брой ап.на етжа	3		
двустайни	1		
трестайни	2		

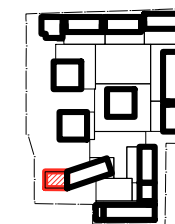
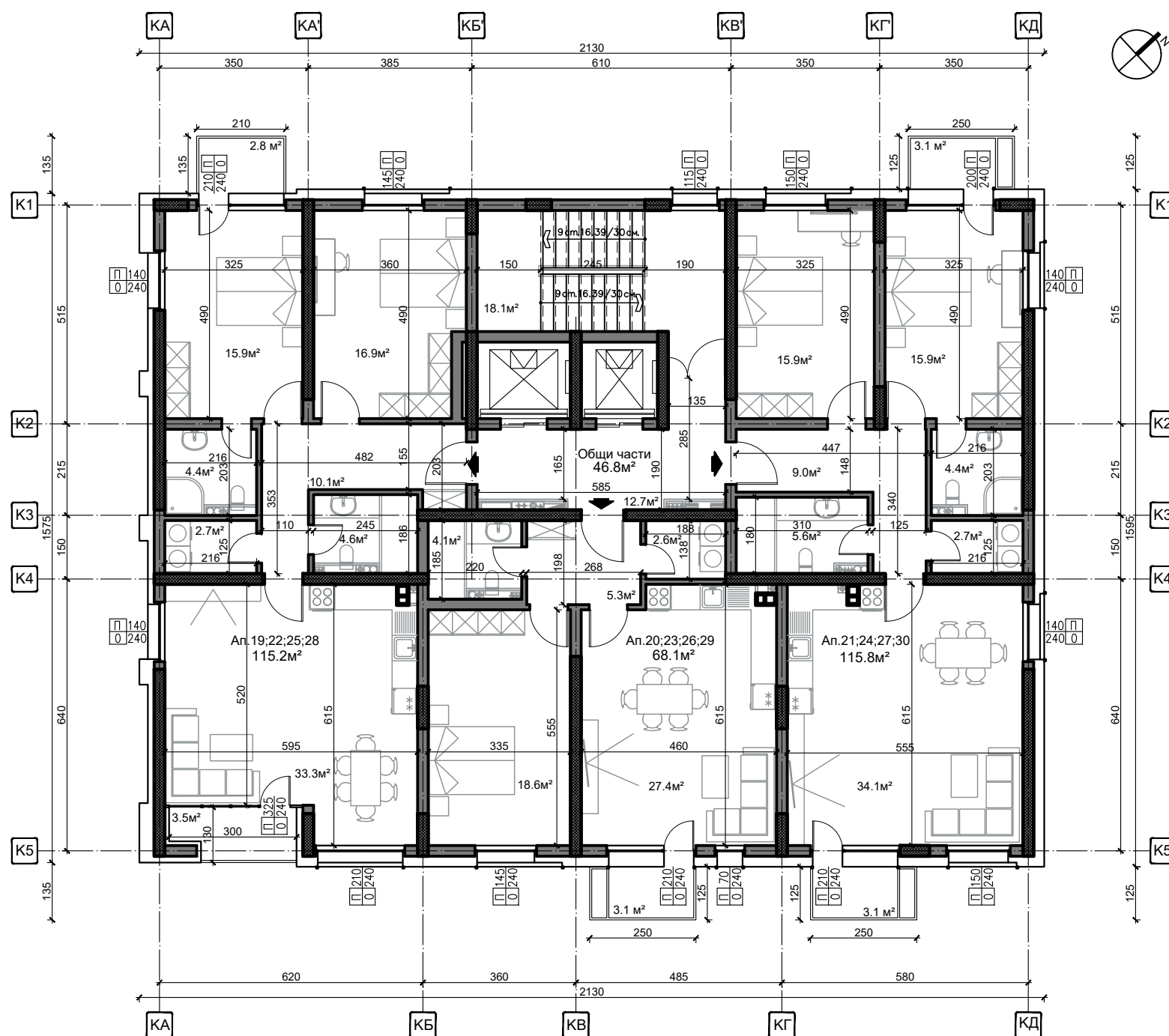

ПОДОБЕКТ: СГРАДА К

Сграда К - Разпределение на седми - десети етаж

Блок К - Етаж 7-10			
Застроена площ на етажа	345,9		
	Брой стаи	кв.м.	Изложение
АП 19;22;25;28	3	115,2	СЗ/ЮИ/ЮЗ
АП 20;23;26;29	2	68,1	ЮИ
АП 21;24;27;30	3	115,8	СИ/СЗ/ЮИ
Общ Брой ап.на етажа	3		
двустайни	1		
трестайни	2		
четирестайни			

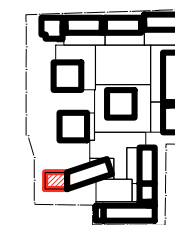
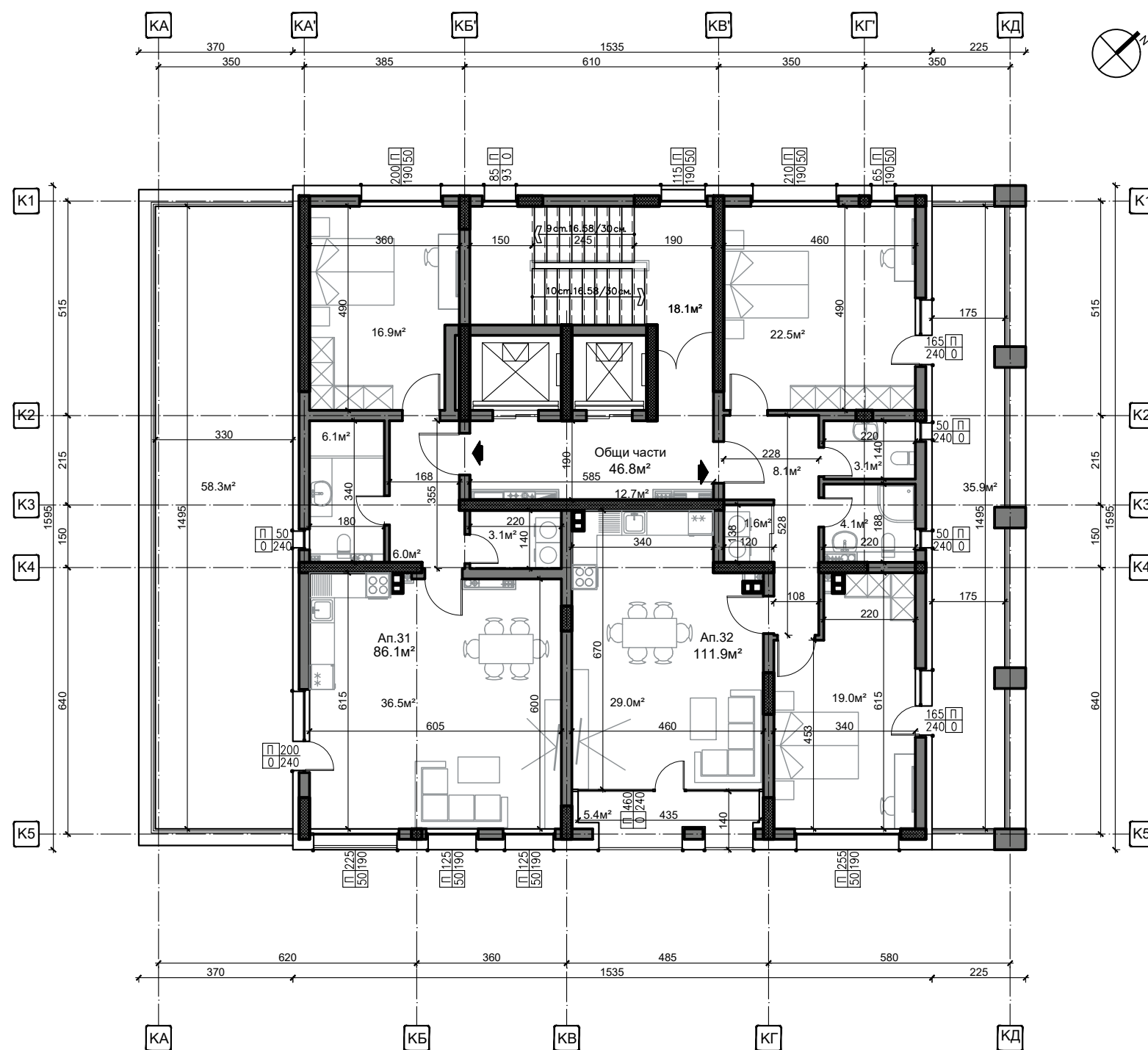

ПОДОБЕКТ: СГРАДА К

Сграда К - Разпределение на единадесети етаж

блок К - Етаж 11			
Застроена площ на етжа	339,0		
	Брой стаи	кв.м.	Изложение
АП 31+тераса 58,3кв.м.	2	86,1	СЗ/ЮИ/ЮЗ
АП 32+тераса 35,9кв.м.	3	111,9	СИ/СЗ/ЮИ
Общ Брой ап.на етжа	2		
двустайни	1		
трестайни	1		

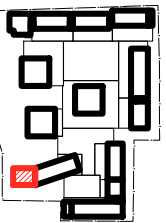
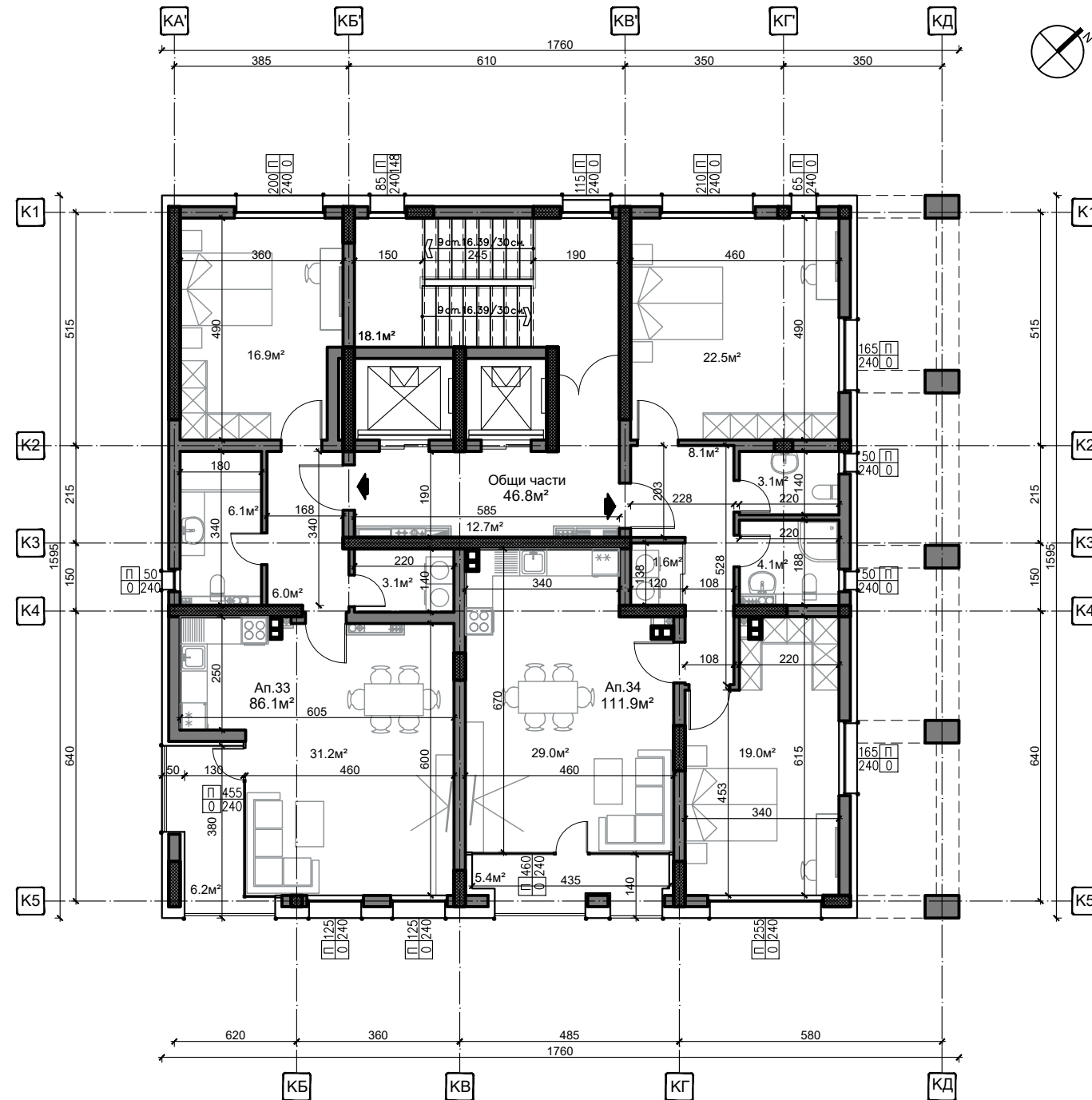

ПОДОБЕКТ: СГРАДА К

Сграда К - Разпределение на дванадесети етаж

блок К - Етаж 12			
Застроена площ на етжа	244,8		
	Брой стаи	кв.м.	Изложение
АП 33	2	86,1	СЗ/ЮИ/ЮЗ
АП 34	3	111,9	СИ/СЗ/ЮИ
Общ Брой ап.на етжа	2		
двустайни	1		
трестайни	1		

Сграда Л

РЗП 3264 кв.м.

5 етажа, 28 апартамента

11 двустайни апартамента

17 тристайни апартамента

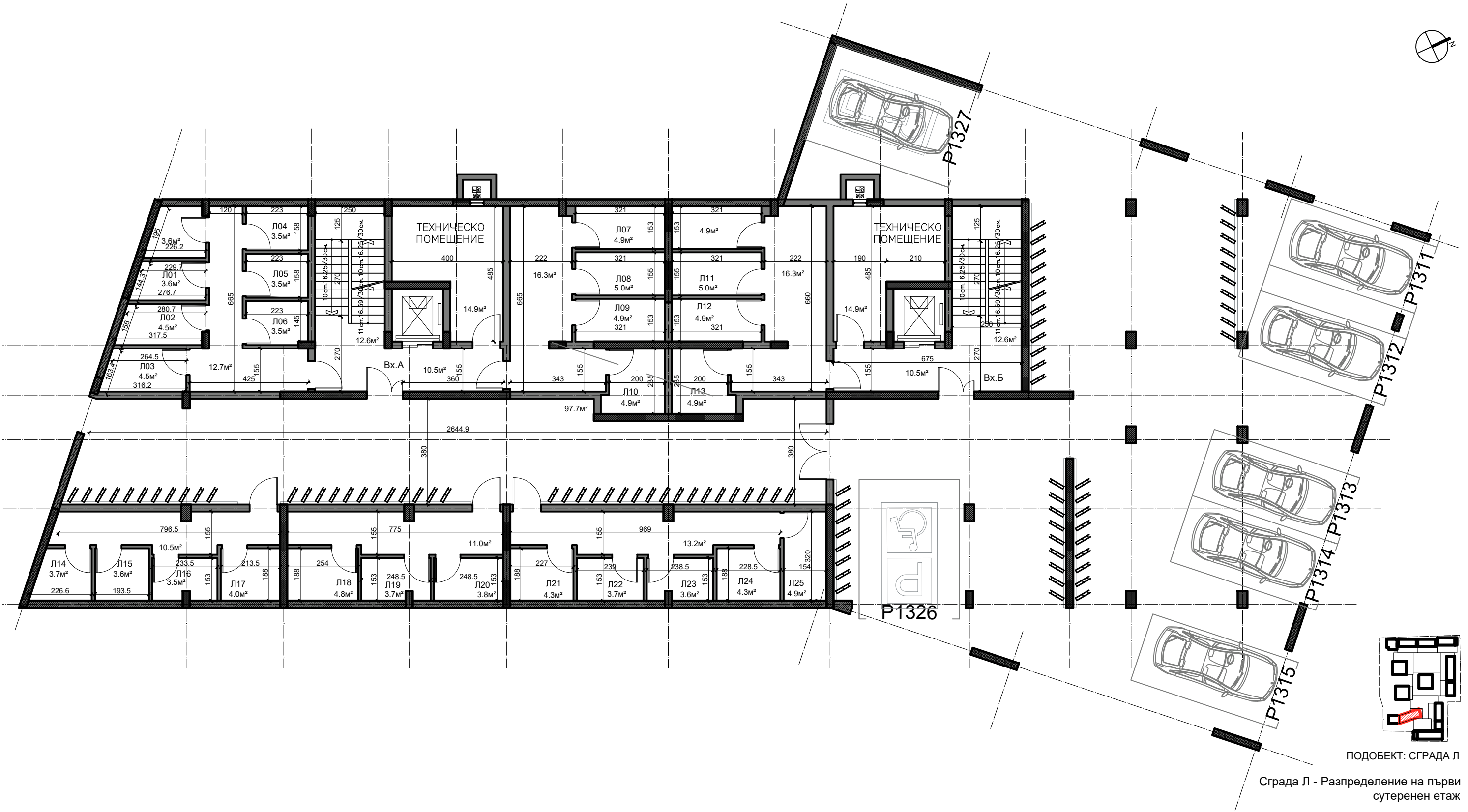

ПОДОБЕКТ: СГРАДА Л

Сграда Л - Разпределение на първи сутеренен етаж

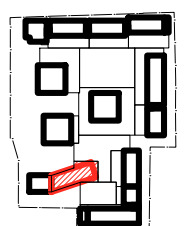
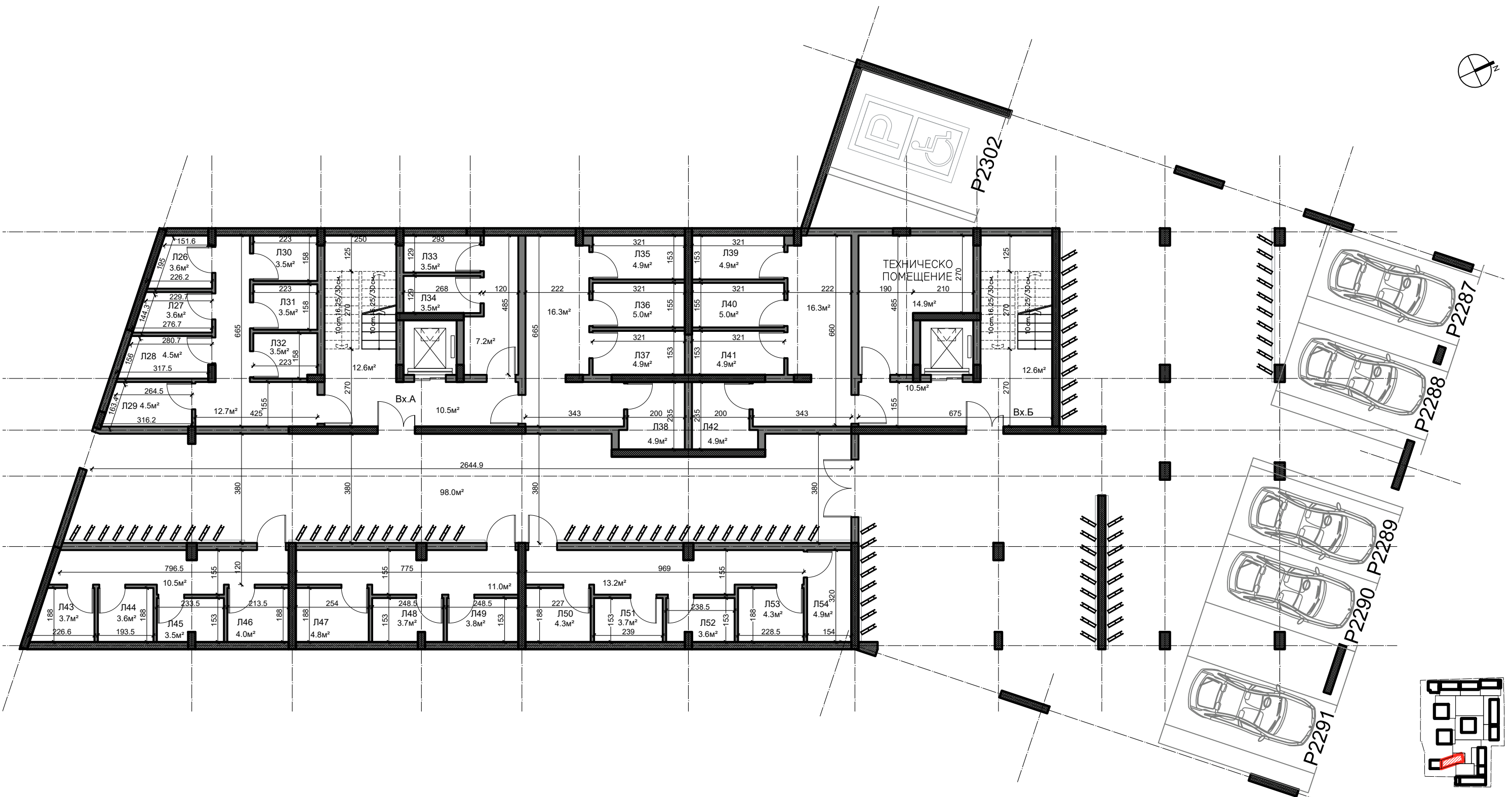

ПОДОБЕКТ: СГРАДА Л

Сграда Л - Разпределение на втори сутеренен етаж

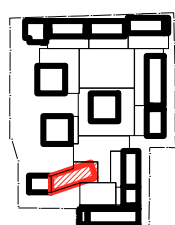
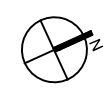
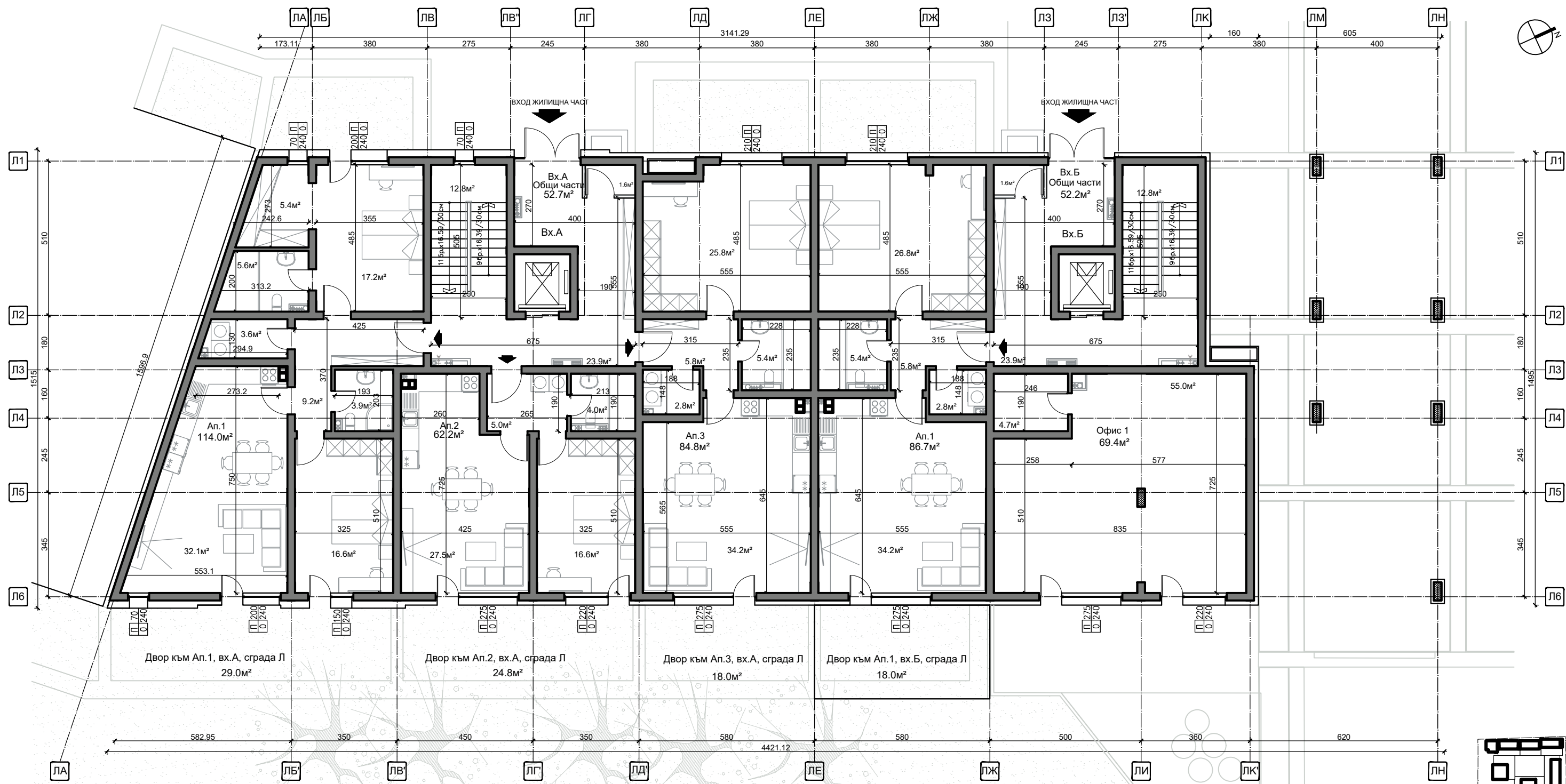

ПОДОБЕКТ: СГРАДА Л

Сграда Л - Разпределение на първи етаж

Блок Л - Етаж 1			
Застроена площ на етжа	625,1		
	Брой стаи	кв.м.	Изложение
Вход А			
АП 1	3	114	СЗ/ЮИ
АП 2	2	62,2	ЮИ
АП 3	2	84,8	СЗ/ЮИ
Вход Б			
АП 1	2	86,7	СЗ/ЮИ
Офис 1		69,4	
Общ Брой Обекти на етжа	5		
двустайни	3		
тристайни	1		
офис	1		

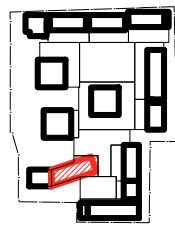
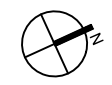

ПОДОБЕКТ: СГРАДА Л

Сграда Л - Разпределение на втори етаж

Блок Л - Етаж 2			
Застроена площ на етажа	659,8		
	Брой стаи	кв.м.	Изложение
Вход А			
АП 4	3	119,5	СЗ/ЮИ
АП 5	2	65,6	ЮИ
АП 6	3	114,3	СЗ/ЮИ
Вход Б			
АП 2	3	114,3	СЗ/ЮИ
АП 3	2	70,3	ЮИ
АП 4	3	116,4	СИ/СЗ/ЮИ
Общ Брой ап. на етажа	6		
двустайни	2		
трестайни	4		

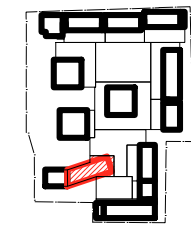
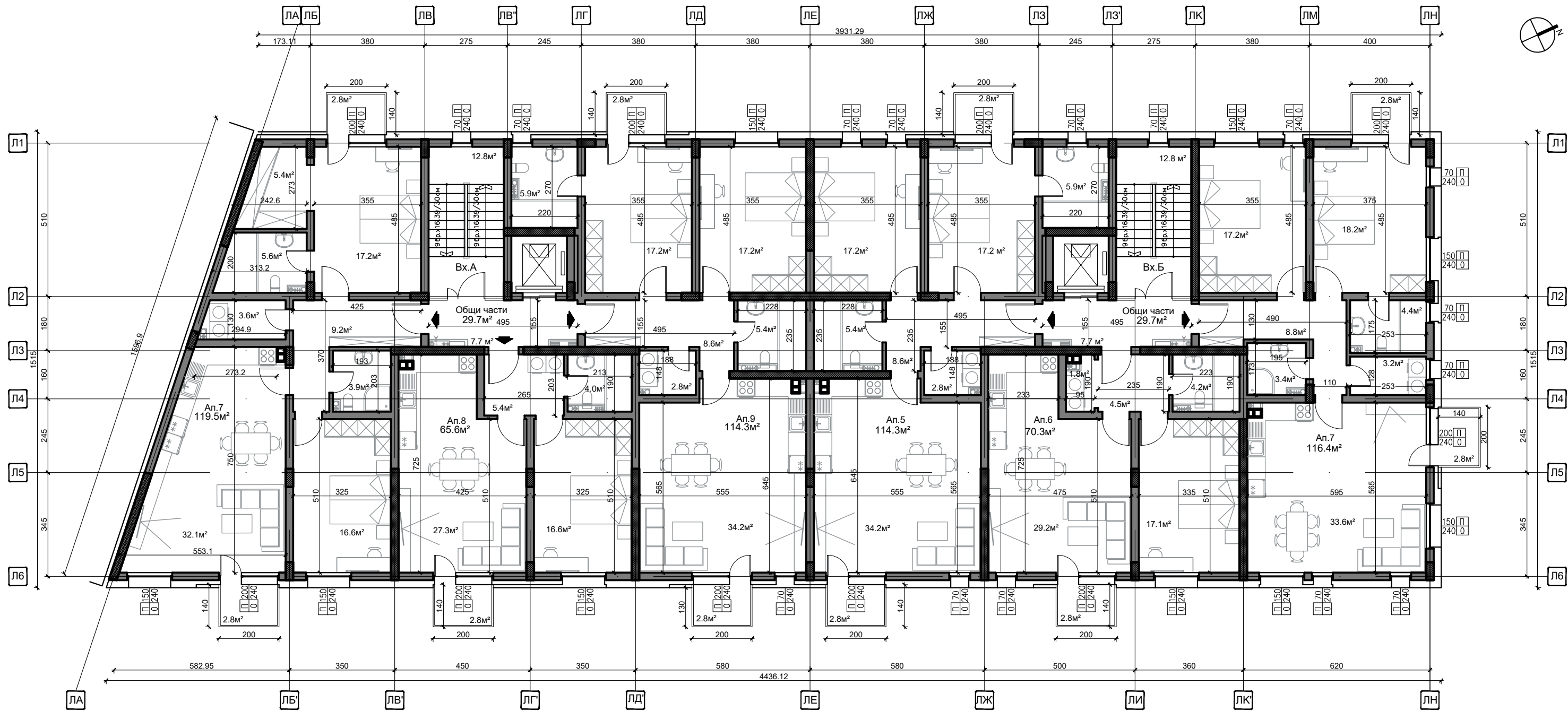

ПОДОБЕКТ: СГРАДА Л

Сграда Л - Разпределение на трети етаж

Блок Л - Етаж 3			
Застроена площ на етажа	659,8		
	Брой стаи	кв.м.	Изложение
Вход А			
АП 7	3	119,5	СЗ/ЮИ
АП 8	2	65,6	ЮИ
АП 9	3	114,3	СЗ/ЮИ
Вход Б			
АП 5	3	114,3	СЗ/ЮИ
АП 6	2	70,3	ЮИ
АП 7	3	116,4	СИ/СЗ/ЮИ
Общ Брой ап.на етажа	6		
двустайни	2		
трестайни	4		

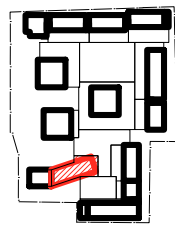
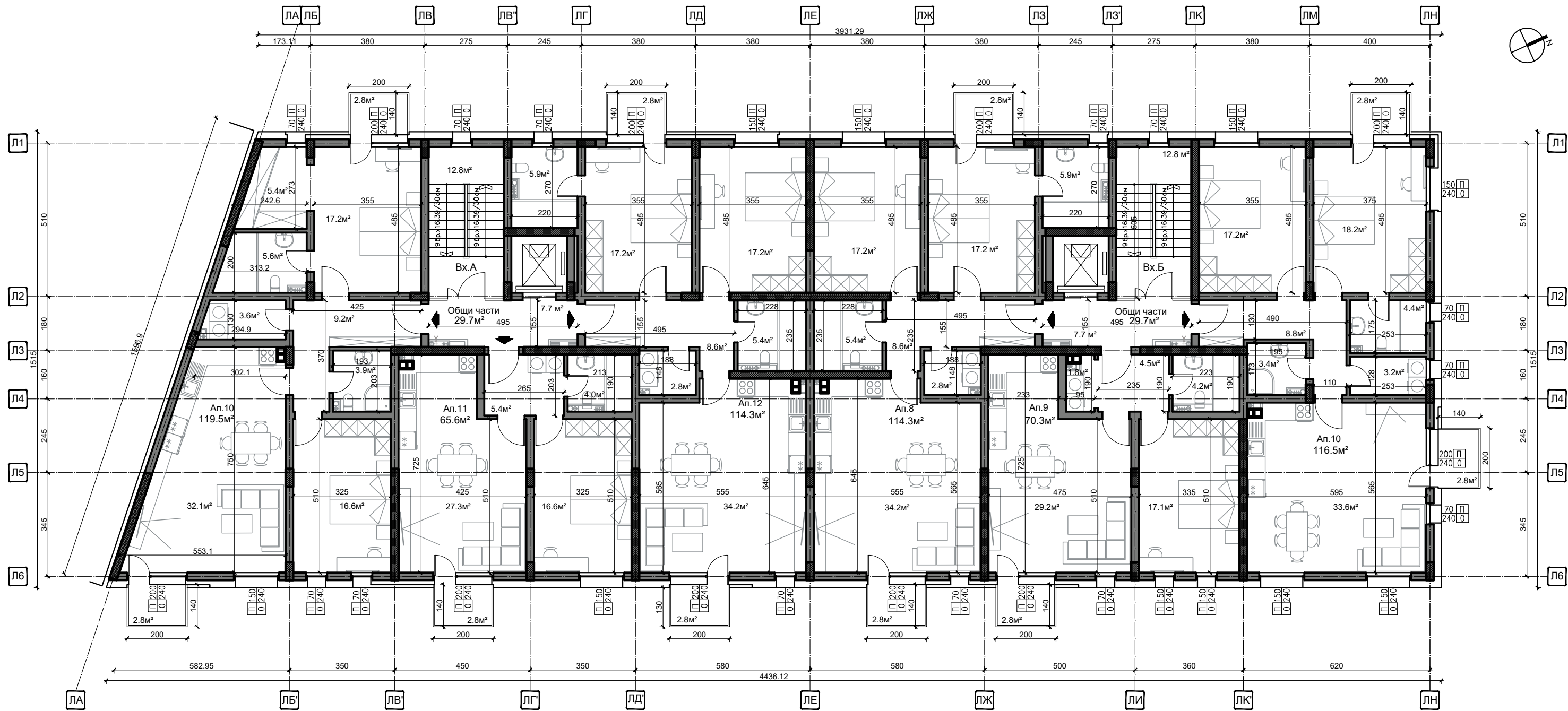

ПОДОБЕКТ: СГРАДА Л

Сграда Л - Разпределение на четвърти етаж

Блок Л - Етаж 4			
Застроена площ на етажа	659,8		
	Брой стаи	кв.м.	Изложение
Вход А			
АП 10	3	119,5	СЗ/ЮИ
АП 11	2	65,6	ЮИ
АП 12	3	114,3	СЗ/ЮИ
Вход Б			
АП 8	3	114,3	СЗ/ЮИ
АП 9	2	70,3	ЮИ
АП 10	3	116,5	СИ/СЗ/ЮИ
Общ Брой ап. на етажа	6		
двустайни	2		
трестайни	4		

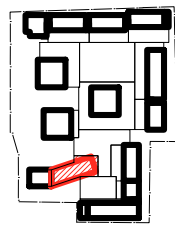
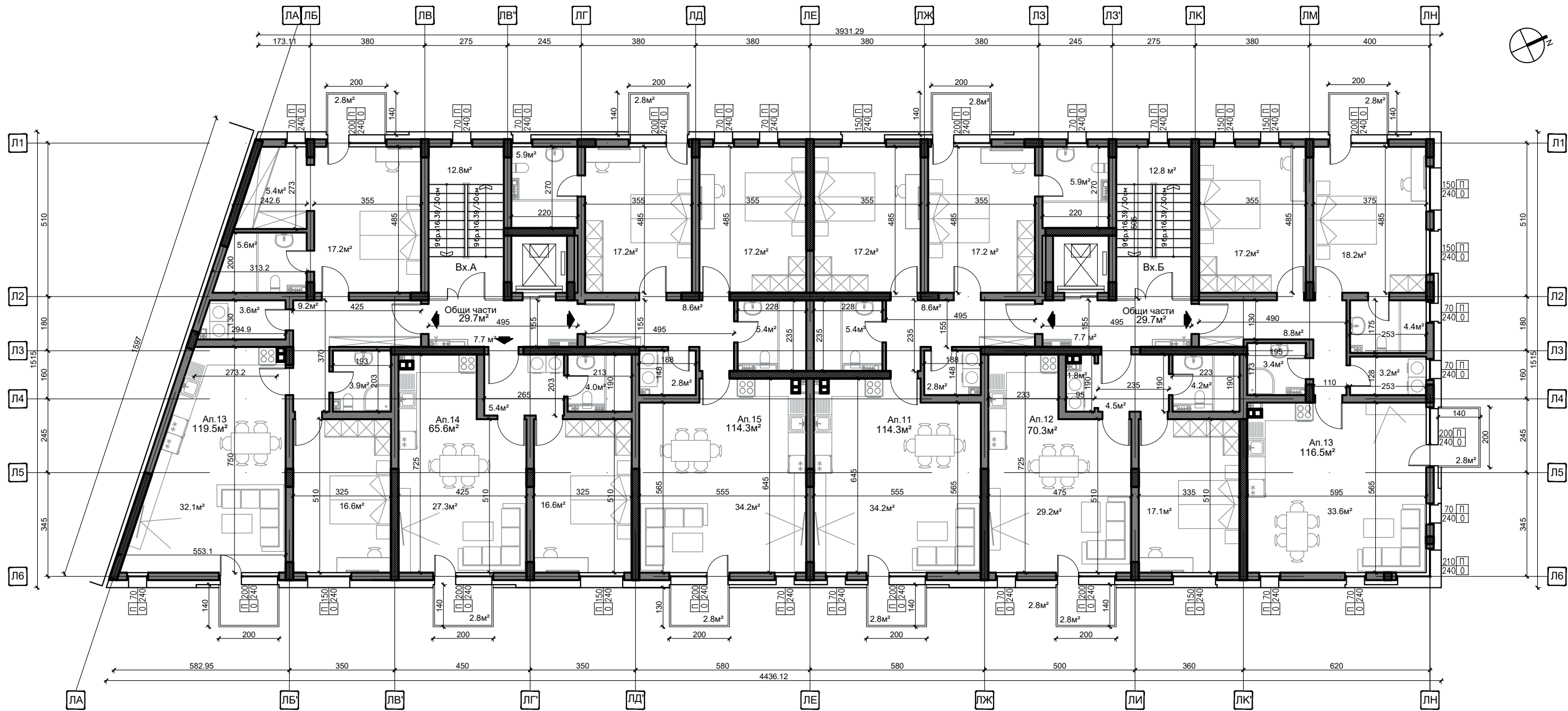

ПОДОБЕКТ: СГРАДА Л

Сграда Л - Разпределение на пети етаж

Блок Л - Етаж 5			
Застроена площ на етажа	659,8		
	Брой стаи	кв.м.	Изложение
Вход А			
АП 13	3	119,5	СЗ/ЮИ
АП 14	2	65,5	ЮИ
АП 15	3	114,3	СЗ/ЮИ
Вход Б			
АП 11	3	114,3	СЗ/ЮИ
АП 12	2	70,3	ЮИ
АП 13	3	116,5	СИ/СЗ/ЮИ
Общ Брой ап. на етажа	6		
двустайни	2		
трестайни	4		

Сграда М

РЗП 4367 кв.м.

6 етажа, 40 апартамента

20 двустайни апартамента

20 тристайни апартамента

5 магазина



NOVE
HOMES

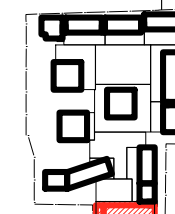
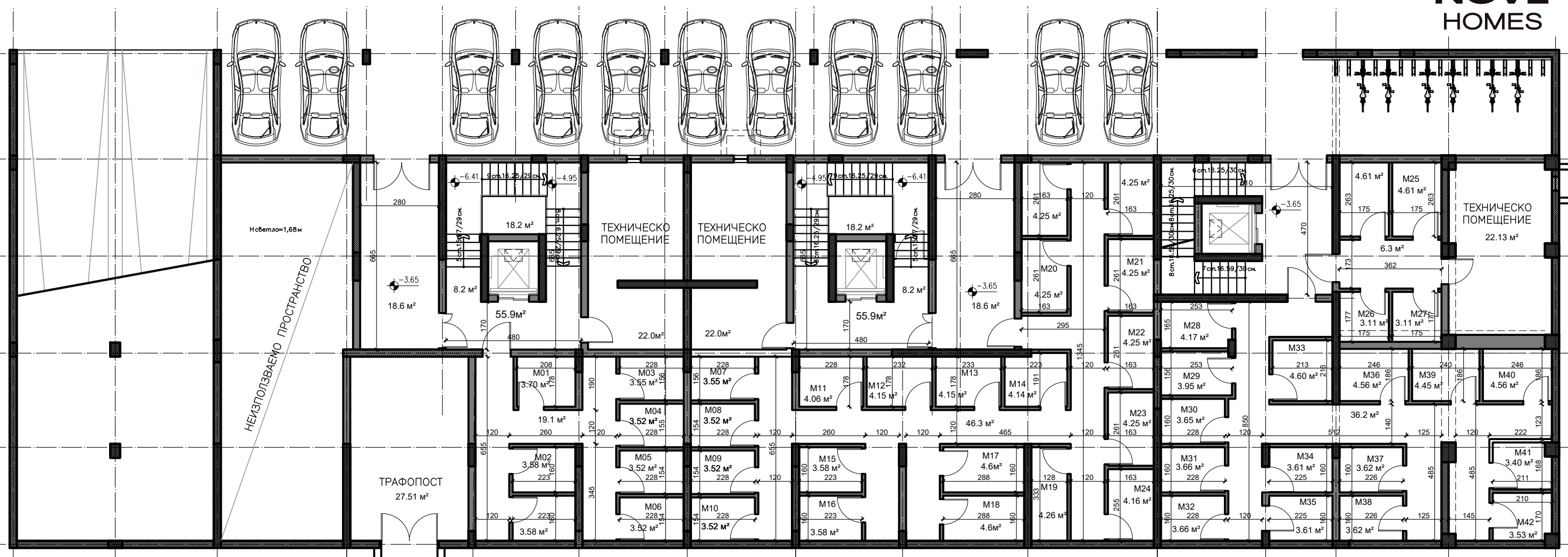

ПОДОБЕКТ: СГРАДА М
Сграда М - Разпределение на първи сутеренен етаж



NOVE
HOMES

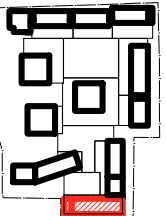
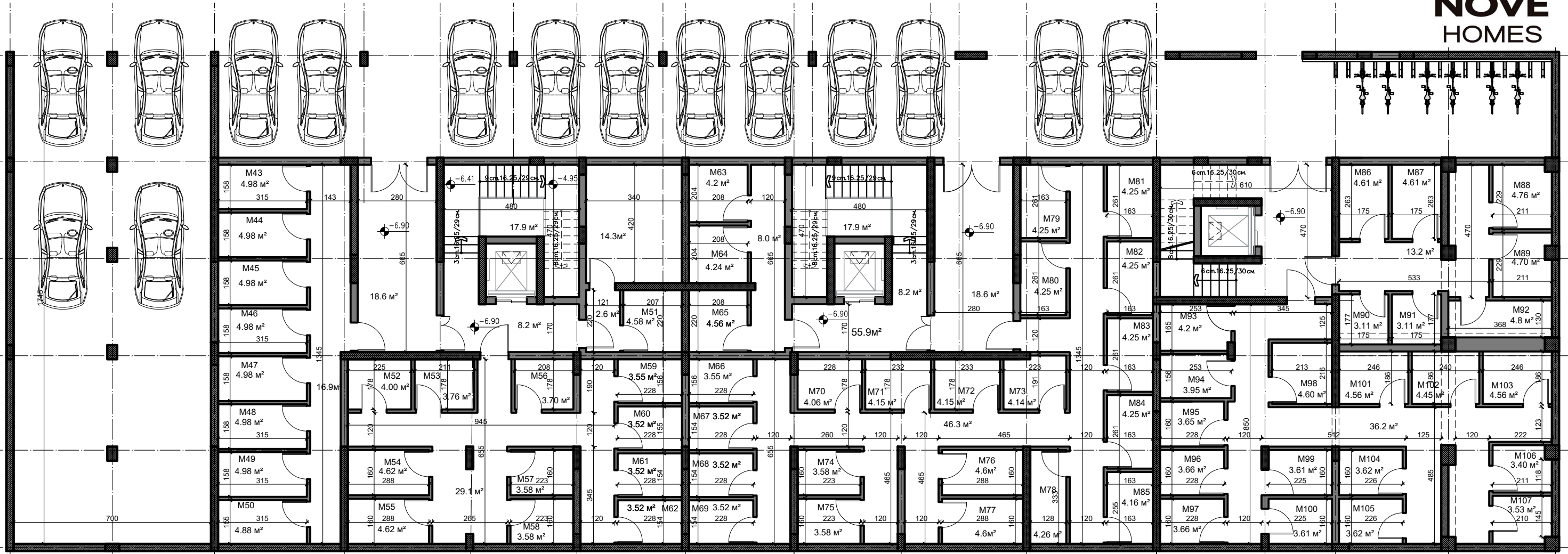

ПОДОБЕКТ: СГРАДА М

Сграда М - Разпределение на втори сутеренен етаж



**NOVE
HOMES**

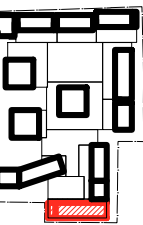
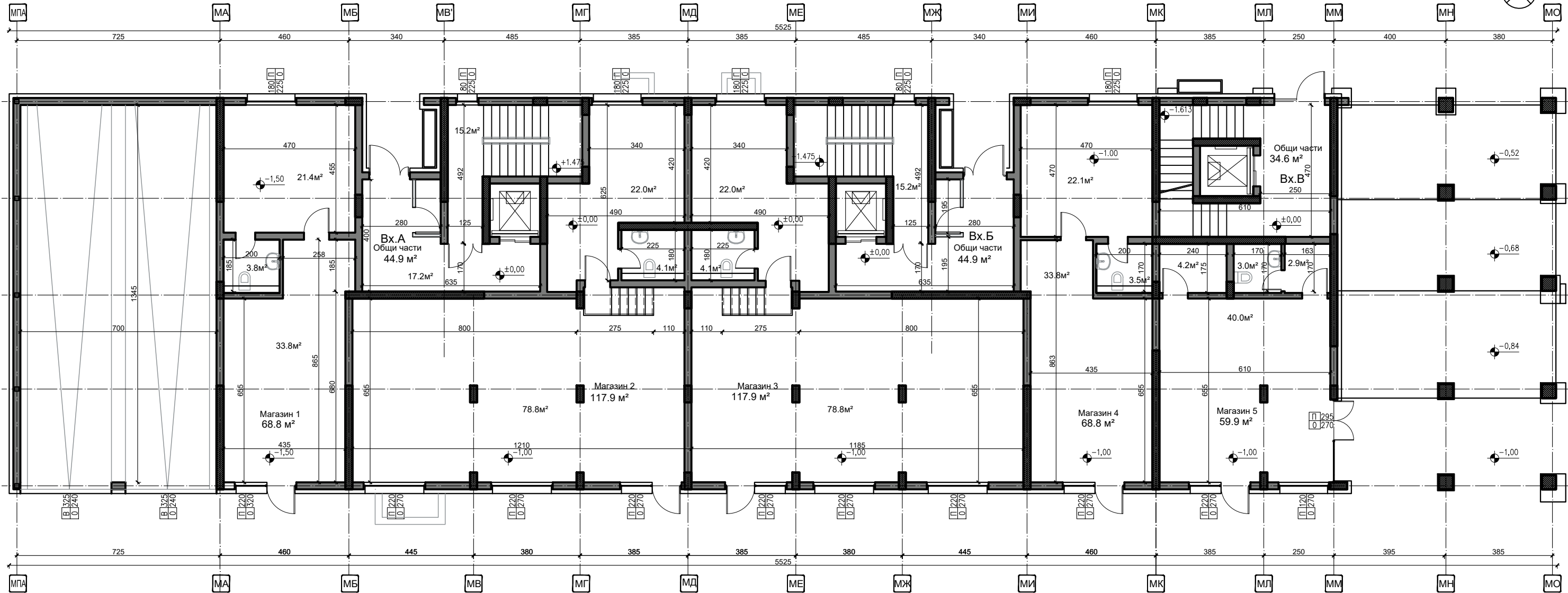

ПОДОБЕКТ: СГРАДА М

Сграда М - Разпределение на първи етаж

блок М - Етаж 1			
Застроена площ на етжа	781,0		
	Брой стаи	кв.м.	Изложение
Магазин 1		68,8	
Магазин 2		117,9	
Магазин 3		117,9	
Магазин 4		68,8	
Магазин 5		59,9	
Общ Брой Магазини	5		



**NOVE
HOMES**

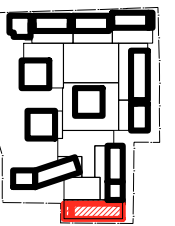
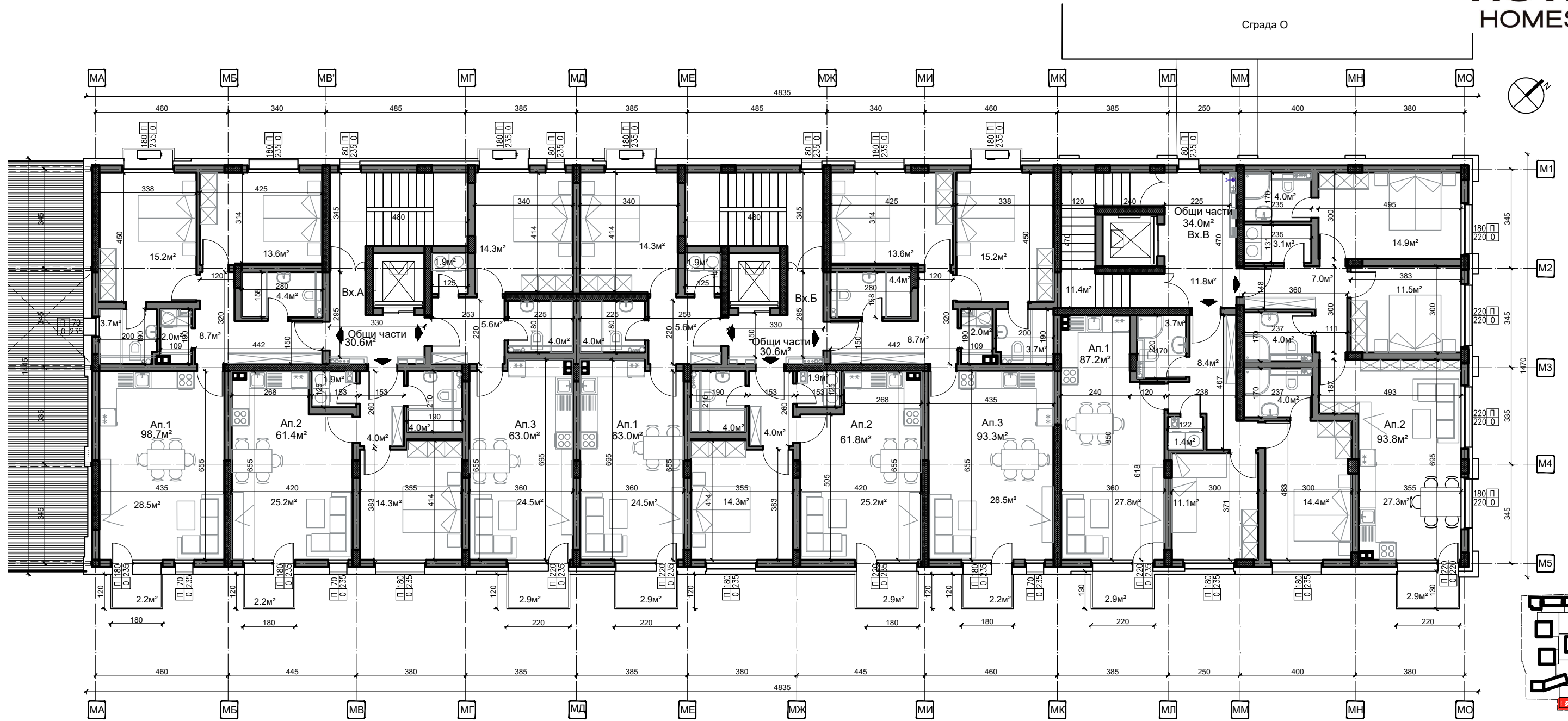

ПОДОБЕКТ: СГРАДА М

Сграда М - Разпределение на втори етаж

блок М - Етаж 2			
Застроена площ на етажа	717,2		
	Брой стаи	кв.м.	Изложение
Вход А			
Ап 1	3	98,7	СЗ/ЮИ
Ап 2	2	61,4	ЮИ
Ап 3	2	63	СЗ/ЮИ
Вход Б			
Ап 1	2	63	СЗ/ЮИ
Ап 2	2	61,8	ЮИ
Ап 3	3	93,4	СЗ/ЮИ
Вход В			
Ап 1	3	87,2	ЮИ
Ап 2	3	93,8	СЗ/ЮИ
Общ брой ап. на етажа	8		
двустайни	4		
трестайни	4		



**NOVE
HOMES**

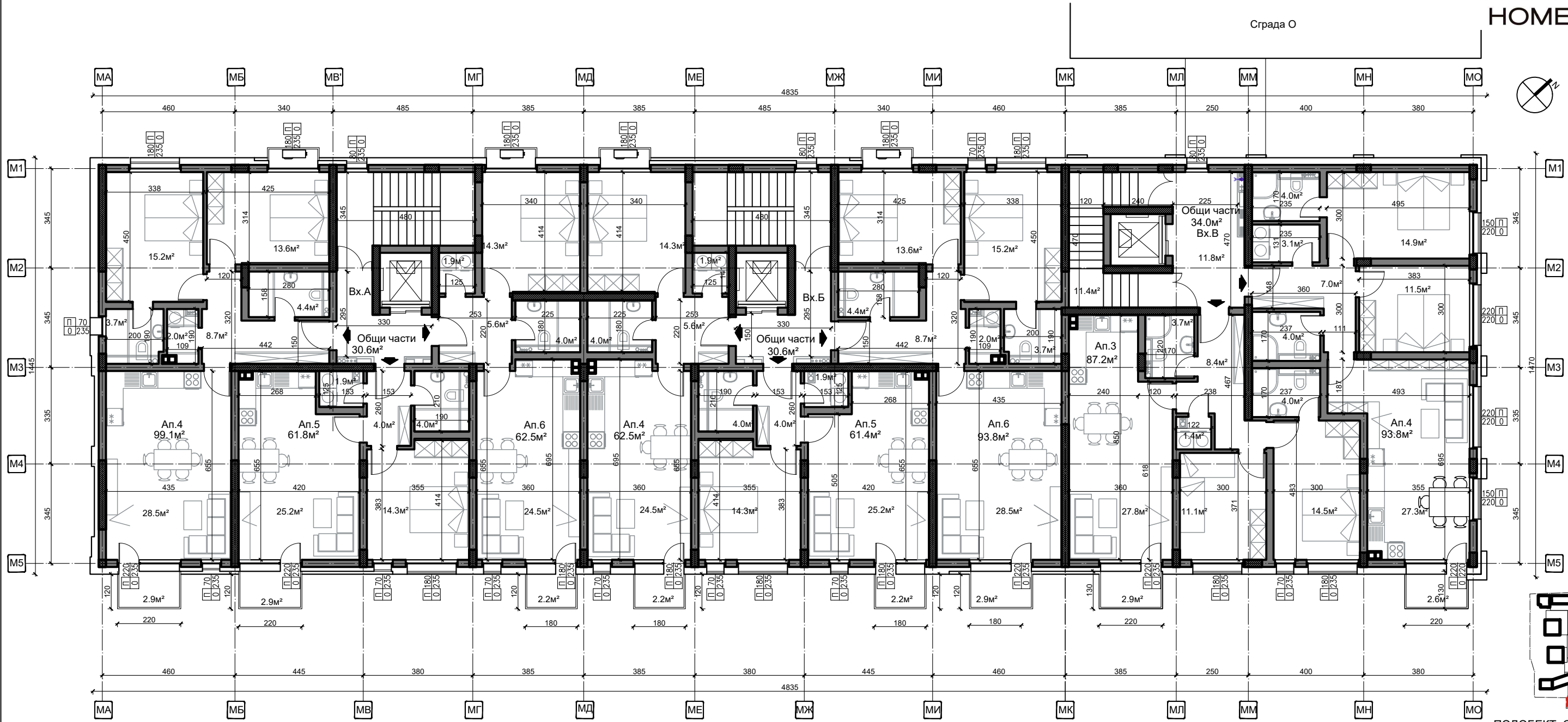

ПОДОБЕКТ: СГРАДА М

Сграда М - Разпределение на трети етаж

блок М - Етаж 3			
Застроена площ на етжа	717,3		
	Брой стаи	кв.м.	Изложение
Вход А			
АП 4	3	99,1	СЗ/ЮИ
АП 5	2	61,8	ЮИ
АП 6	2	62,5	СЗ/ЮИ
Вход Б			
АП 4	2	62,5	СЗ/ЮИ
АП 5	2	61,4	ЮИ
АП 6	3	93,8	СЗ/ЮИ
Вход В			
АП 3	3	87,2	ЮИ
АП 4	3	93,8	СЗ/ЮИ
Общ брой ап. на етжа	8		
двустайни	4		
трестайни	4		

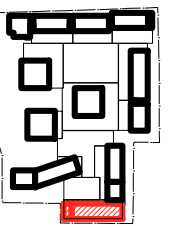

ПОДОБЕКТ: СГРАДА М

Сграда М - Разпределение на четвърти етаж

блок М - Етаж 4			
Застроена площ на етжа	717,7		
	Брой стаи	кв.м.	Изложение
Вход А			
АП 7	3	98,7	СЗ/ЮИ
АП 8	2	61,8	ЮИ
АП 9	2	63	СЗ/ЮИ
Вход Б			
АП 7	2	63	СЗ/ЮИ
АП 8	2	61,8	ЮИ
АП 9	3	93,4	СЗ/ЮИ
Вход В			
АП 5	3	87,2	ЮИ
АП 6	3	93,8	СЗ/ЮИ
Общ Брой ап. на етжа	8		
двустайни	4		
трестайни	4		

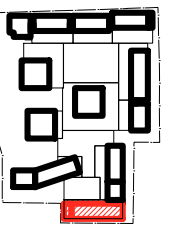

ПОДОБЕКТ: СГРАДА М

Сграда М - Разпределение на пети етаж

блок М - Етаж 5			
Застроена площ на етжа	717,0		
	Брой стаи	кв.м.	Изложение
Вход А			
Ап 10	3	98,4	СЗ/ЮИ
Ап 11	2	61,8	ЮИ
Ап 12	2	62,5	СЗ/ЮИ
Вход Б			
Ап 10	2	63	СЗ/ЮИ
Ап 11	2	61,4	ЮИ
Ап 12	3	93,8	СЗ/ЮИ
Вход В			
Ап 7	3	87,2	ЮИ
Ап 8	3	93,8	СЗ/ЮИ
Общ брой ап. на етжа	8		
двустайни	4		
трестайни	4		

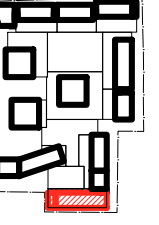

ПОДОБЕКТ: СГРАДА М

Сграда М - Разпределение на шести етаж

блок М - Етаж 6			
Застроена площ на етажа	716,9		
	Брой стаи	кв.м.	Изложение
Вход А			
АП 13	3	98,7	СЗ/ЮИ
АП 14	2	61,4	ЮИ
АП 15	2	63	СЗ/ЮИ
Вход Б			
АП 13	2	63	СЗ/ЮИ
АП 14	2	61,4	ЮИ
АП 15	3	93,4	СЗ/ЮИ
Вход В			
АП 9	3	87,2	ЮИ
АП 10	3	93,9	СЗ/ЮИ
Общ брой ап. на етажа	8		
двустайни	4		
тристайни	4		

Сграда Н

РЗП 3983 кв.м.

8 етажа, 48 апартамента

34 двустайни апартамента

14 тристайни апартамента



**NOVE
HOMES**

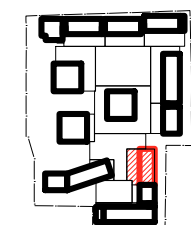
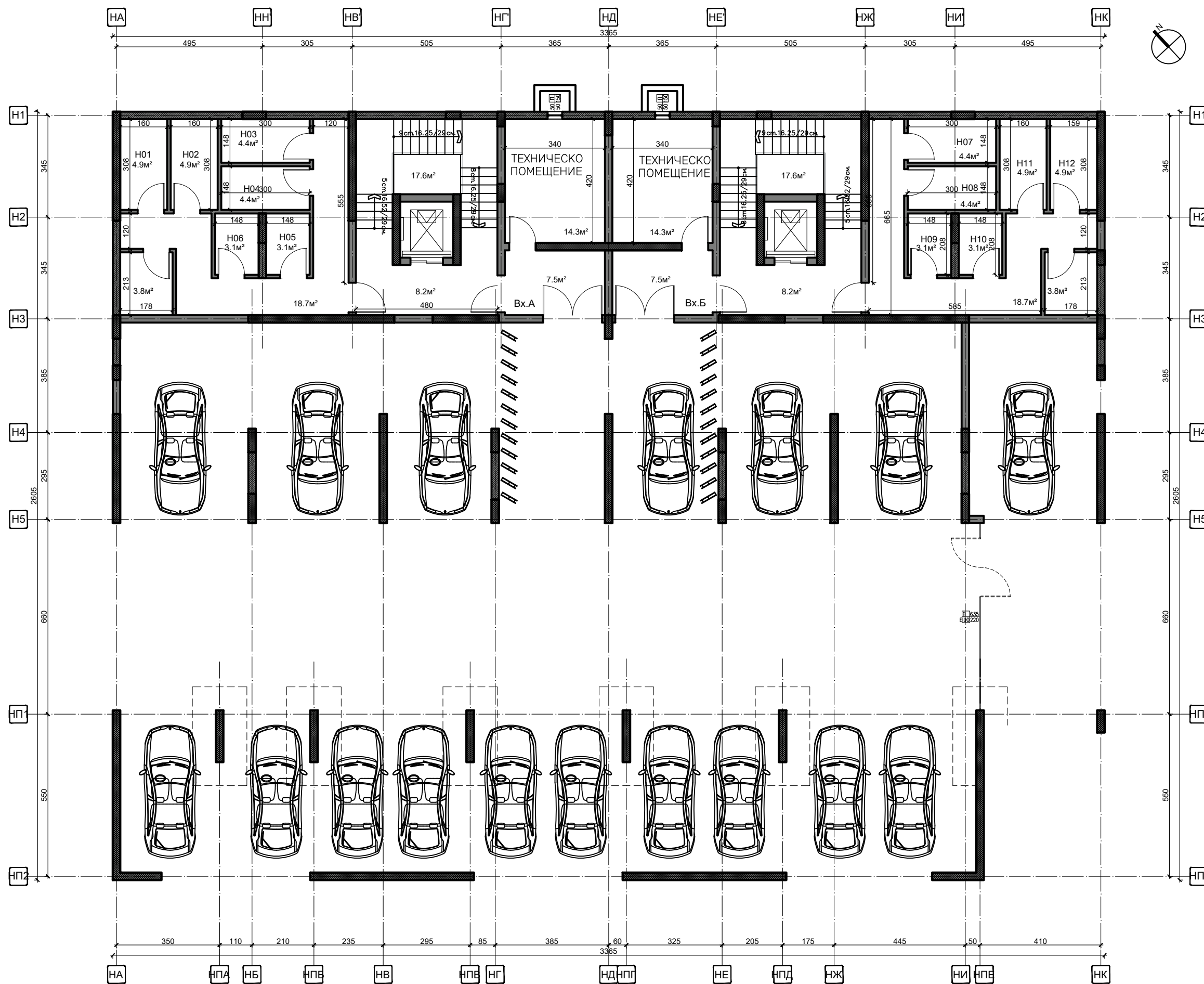

ПОДОБЕКТ: СГРАДА Н

Сграда Н - Разпределение на първи сутеренен етаж



**NOVE
HOMES**

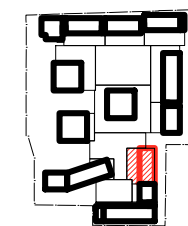
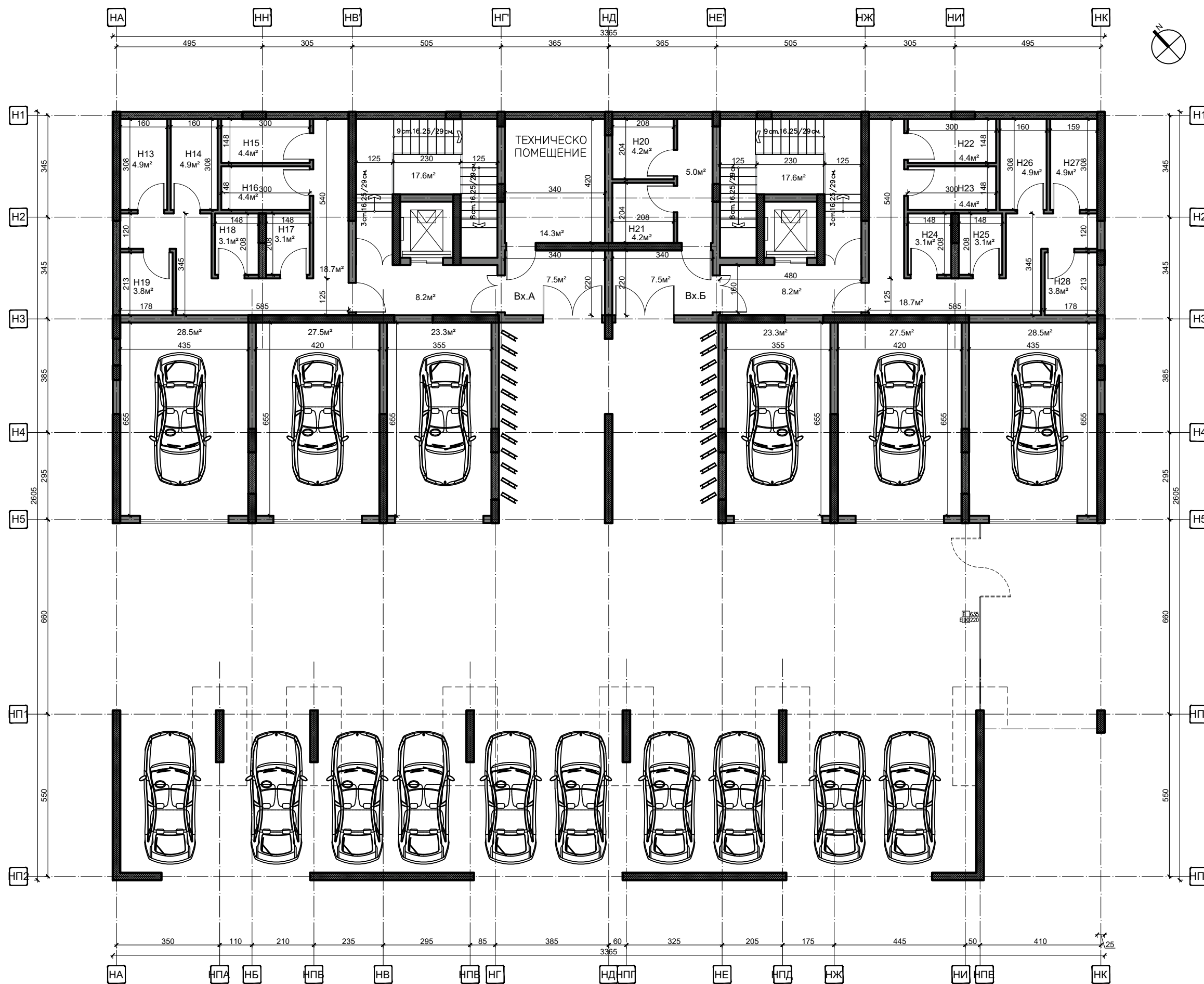

ПОДОБЕКТ: СГРАДА Н

Сграда Н - Разпределение на втори сутеренен етаж



NOVE
HOMES

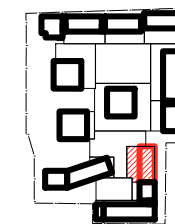
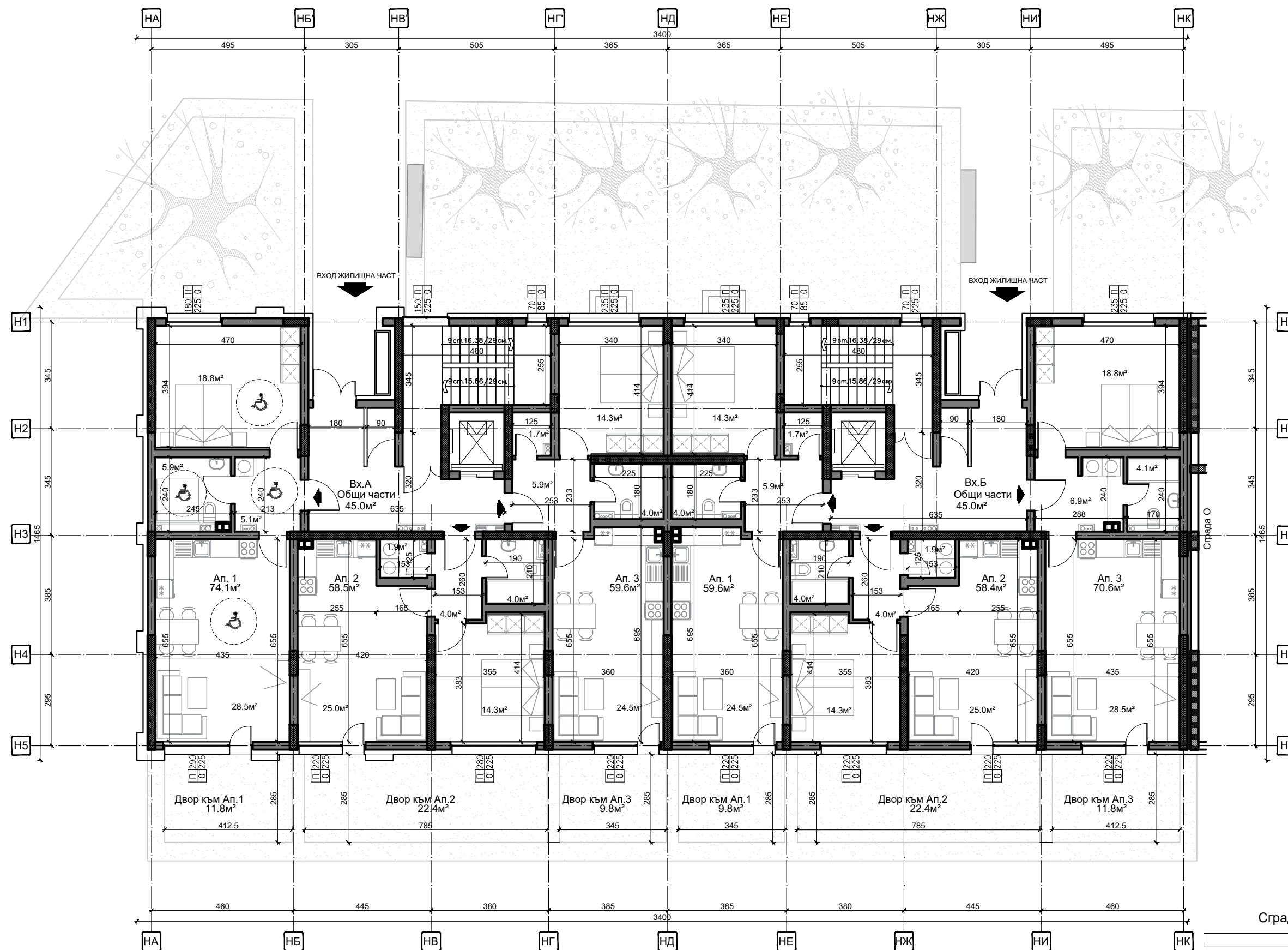

ПОДОБЕКТ: СГРАДА Н

Сграда Н - Разпределение на първи етаж

Блок Н - Етаж 1			
Застроена площ на етжажа	470,8		
	Брой стаи	кв.м.	Изложение
Вход А			
Ап. 1 (Ап. за хора с увреждания)	2	74,1	СИ/ЮЗ
Ап. 2	2	58,5	ЮЗ
Ап. 3	2	59,6	СИ/ЮЗ
Вход Б			
Ап. 1	2	59,6	СИ/ЮЗ
Ап. 2	2	58,4	ЮЗ
Ап. 3	2	70,6	СИ/ЮЗ
Общ Брой апартаменти			
двустайни	5		
2стаен - за хора с увреждания	1		

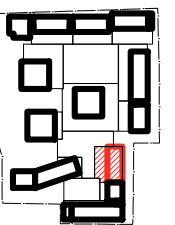
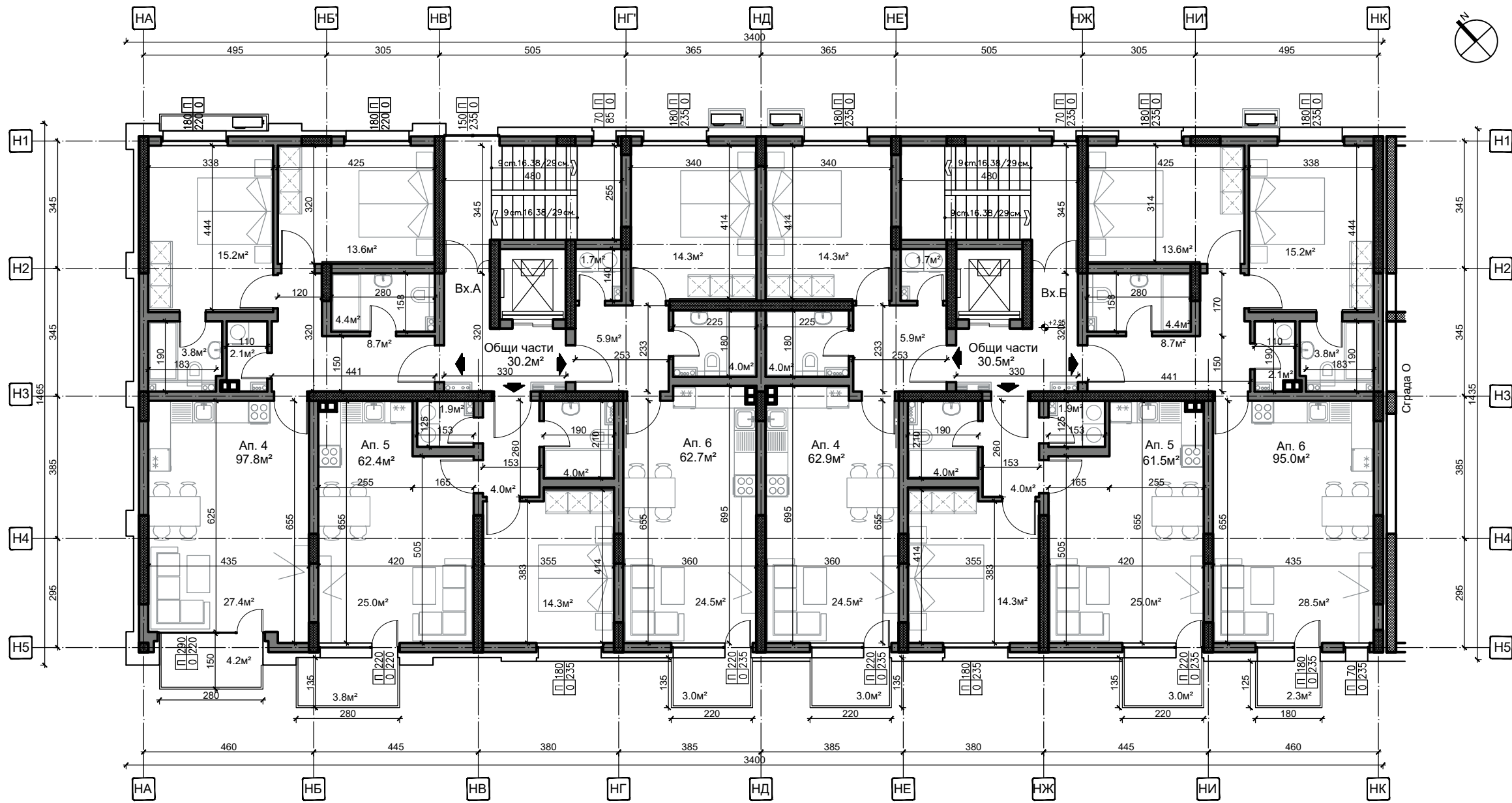

ПОДОБЕКТ: СГРАДА Н

Сграда Н - Разпределение на втори етаж

Блок Н - Етаж 2			
Застроена площ на етжа	503,0		
	Брой стаи	кв.м.	Изложение
Вход А			
АП 4	3	97,8	СИ/ЮЗ
АП 5	2	62,4	ЮЗ
АП 6	2	62,7	СИ/ЮЗ
Вход Б			
АП 4	2	62,9	СИ/ЮЗ
АП 5	2	61,5	ЮЗ
АП 6	3	95	СИ/ЮЗ
Общ Брой ап. на етжа	6		
двустайни	4		
трестайни	2		



NOVE
HOMES

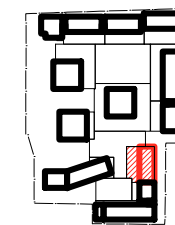
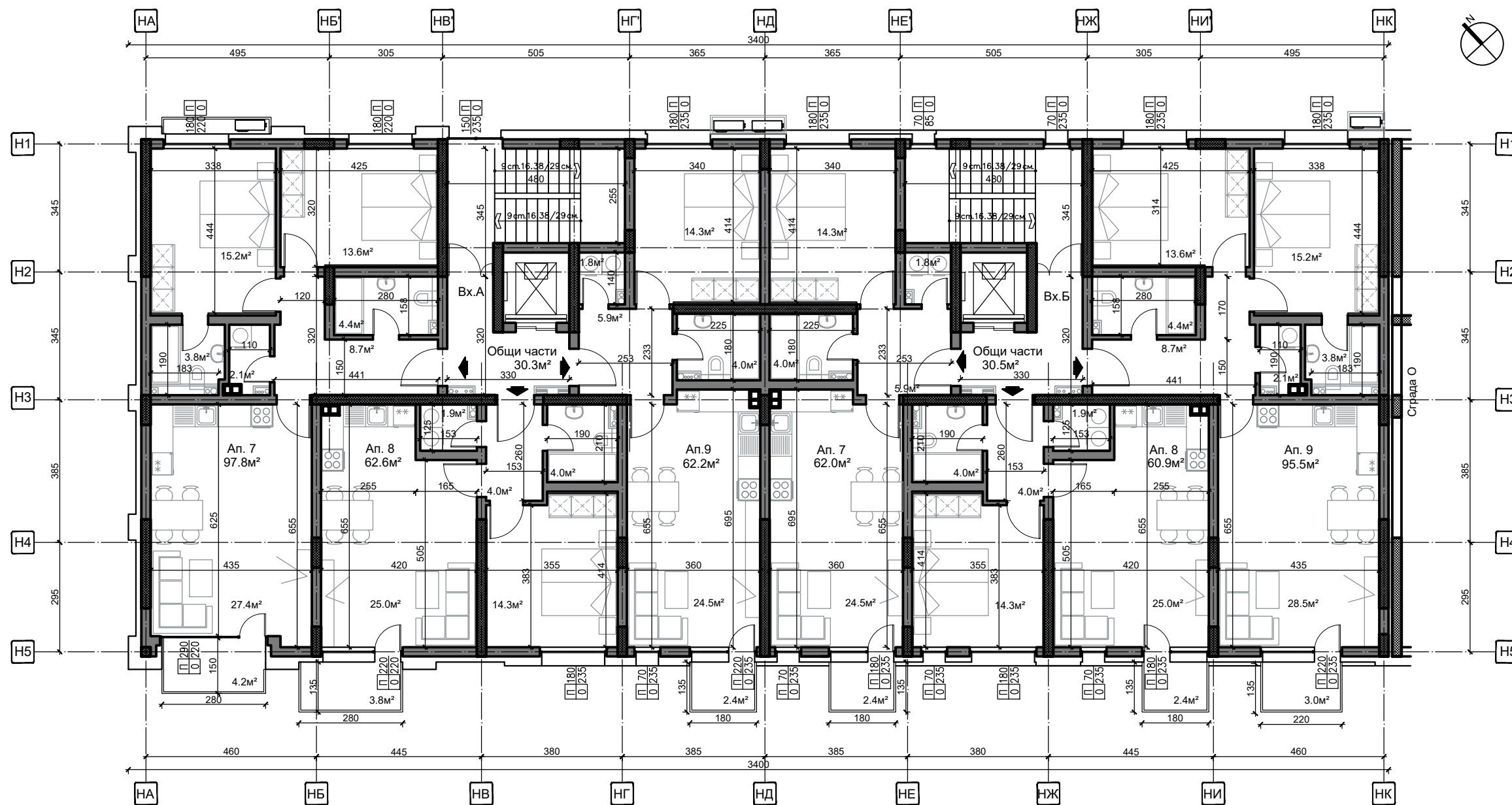

ПОДОБЕКТ: СГРАДА Н

Сграда Н - Разпределение на трети етаж

Блок Н - Етаж 3			
Застроена площ на етжажа	501,9		
	Брой стаи	кв.м.	Изложение
Вход А			
АП 7	3	97,8	СИ/ЮЗ
АП 8	2	62,6	ЮЗ
АП 9	2	62,2	СИ/ЮЗ
Вход Б			
АП 7	2	62	СИ/ЮЗ
АП 8	2	60,9	ЮЗ
АП 9	3	95,5	СИ/ЮЗ
Общ Брой ап.на етжажа			
двустайни	4		
трестайни	2		

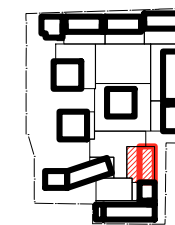
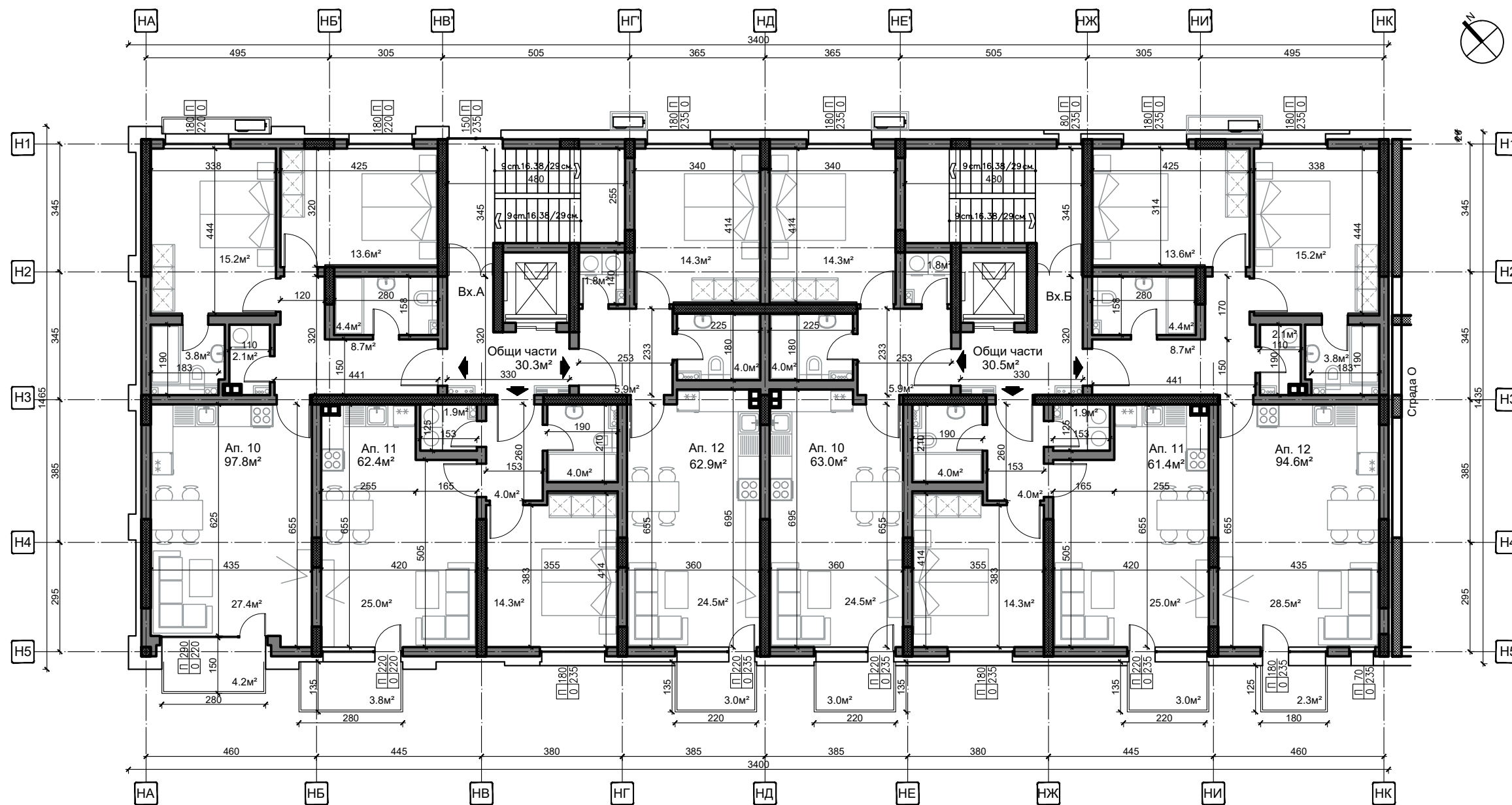

ПОДОБЕКТ: СГРАДА Н

Сграда Н - Разпределение на четвърти етаж

Блок Н - Етаж 4			
Застроена площ на етажа	502,9		
	Брой стаи	кв.м.	Изложение
Вход А			
АП 10	3	97,8	СИ/ЮЗ
АП 11	2	62,4	ЮЗ
АП 12	2	62,9	СИ/ЮЗ
Вход Б			
АП 10	2	63	СИ/ЮЗ
АП 11	2	61,4	ЮЗ
АП 12	3	94,6	СИ/ЮЗ
Общ Брой ап. на етажа	6		
двустайни	4		
трестайни	2		

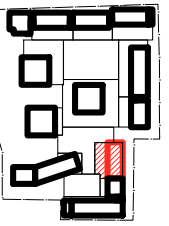

ПОДОБЕКТ: СГРАДА Н

Сграда Н - Разпределение на пети етаж

Блок Н - Етаж 5			
Застроена площ на етжа	503,2		
	Брой стаи	кв.м.	Изложение
Вход А			
АП 13	3	97,8	СИ/ЮЗ
АП 14	2	62,6	ЮЗ
АП 15	2	62,2	СИ/ЮЗ
Вход Б			
АП 13	2	62,9	СИ/ЮЗ
АП 14	2	61,3	ЮЗ
АП 15	3	95,5	СИ/ЮЗ
Общ Брой ап. на етжа			
двустайни	4		
трестайни	2		

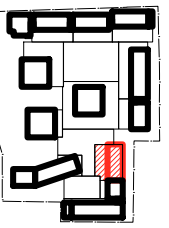
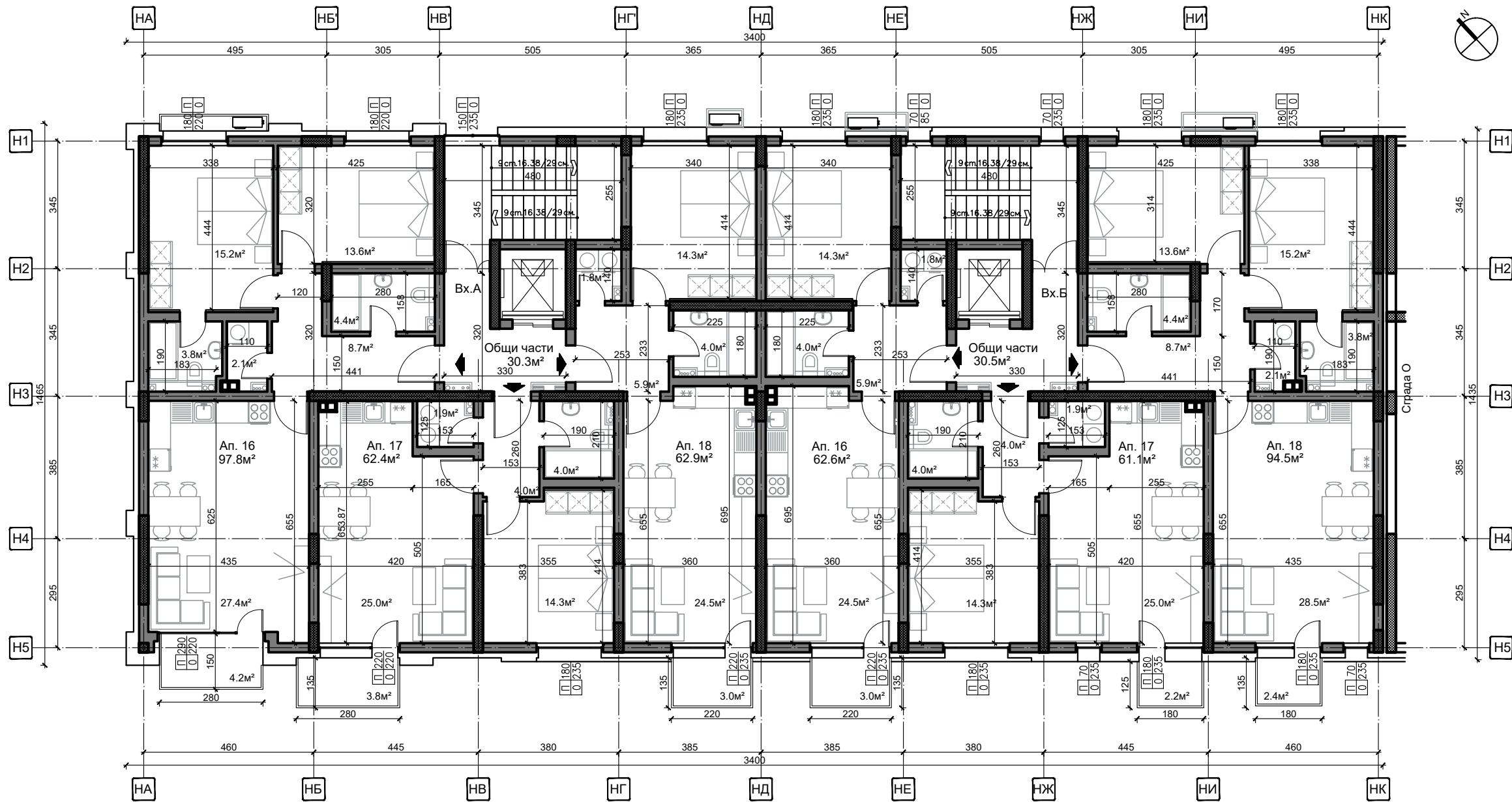

ПОДОБЕКТ: СГРАДА Н

Сграда Н - Разпределение на шести етаж

Блок Н - Етаж 6			
Застроена площ на етжа	502,1		
	Брой стаи	кв.м.	Изложение
Вход А			
Ап 16	3	97,8	СИ/ЮЗ
Ап 17	2	62,4	ЮЗ
Ап 18	2	62,9	СИ/ЮЗ
Вход Б			
Ап 16	2	62,6	СИ/ЮЗ
Ап 17	2	61,1	ЮЗ
Ап 18	3	94,5	СИ/ЮЗ
Общ Брой ап. на етжа			
двустайни	4		
трестайни	2		



ПОДОБЕКТ: СГРАДА Н

Сграда Н - Разпределение на седми етаж

Блок Н - Етаж 7			
Застроена площ на етажа	493,9		
	Брой стаи	кв.м.	Изложение
Вход А			
АП 19	3	97,8	СИ/ЮЗ
АП 20	2	62,4	ЮЗ
АП 21	2	60	СИ/ЮЗ
Вход Б			
АП 19	2	60	СИ/ЮЗ
АП 20	2	58,6	ЮЗ
АП 21	3	95,2	СИ/ЮЗ
Общ Брой ап. на етажа	6		
двустайни	4		
трестайни	2		

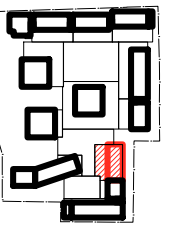
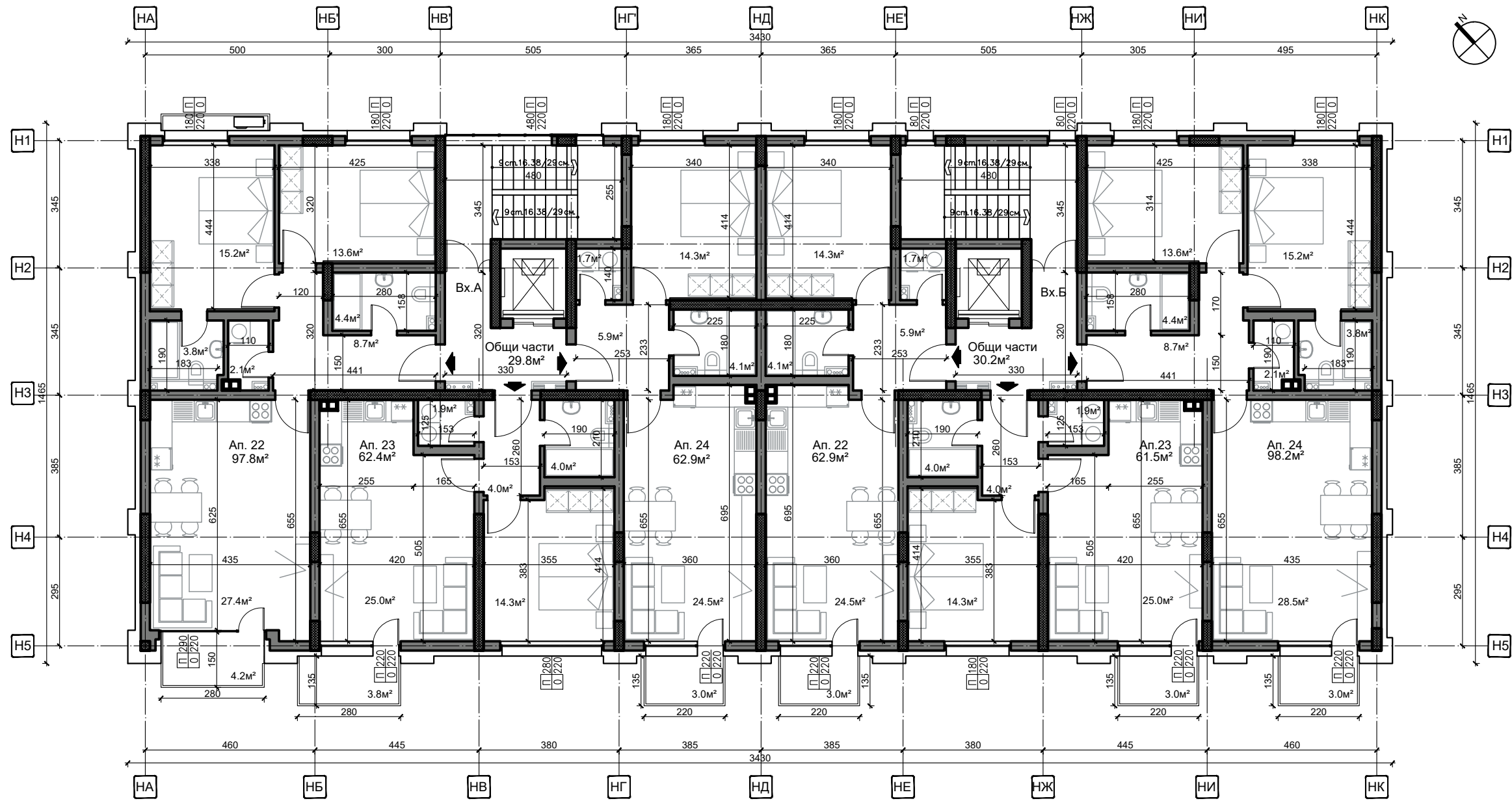

ПОДОБЕКТ: СГРАДА Н

Сграда Н - Разпределение на осми етаж

Блок Н - Етаж 8			
Застроена площ на етжажа	505,8		
	Брой стаи	кв.м.	Изложение
Вход А			
АП 22	3	97,8	СИ/ЮЗ
АП 23	2	62,4	ЮЗ
АП 24	2	62,9	СИ/ЮЗ
Вход Б			
АП 22	2	62,9	СИ/ЮЗ
АП 23	2	61,5	ЮЗ
АП 24	3	98,2	СИ/ЮЗ
Общ Брой ап. на етжажа			
двустайни	4		
трестайни	2		

Сграда О

РЗП 1516 кв.м.

6 етажа, 15 апартамента

10 двустайни апартамента

5 тристайни апартамента

1 магазин



**NOVE
HOMES**

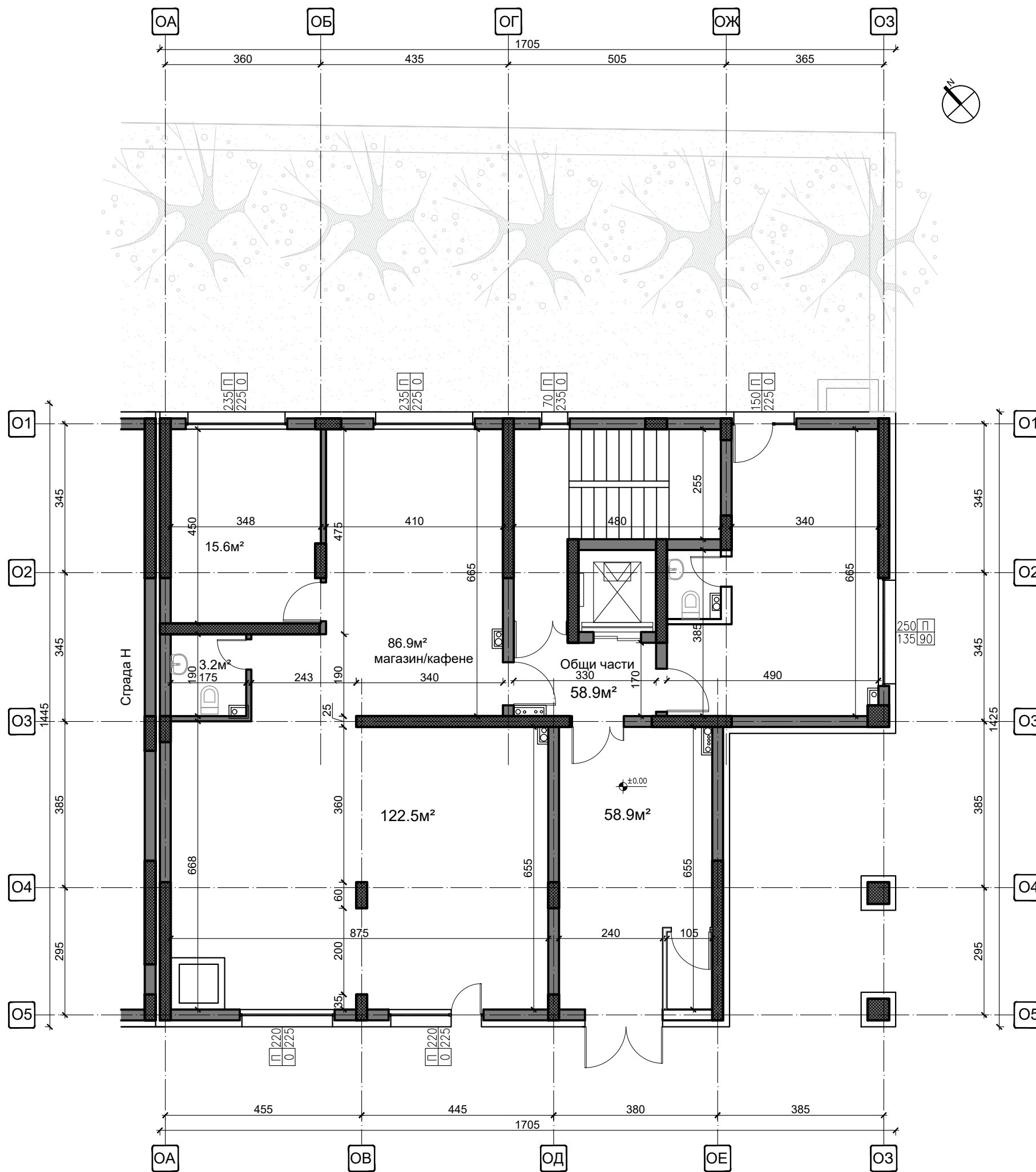

ПОДОБЕКТ: СГРАДА О

Сграда О - Разпределение на първи етаж

Блок О - Етаж 1			
Застроена площ на етжа	243,0		
	Брой стаи	кв.м.	Изложение
магазин/кафене		122,5	

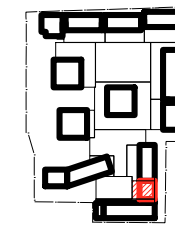
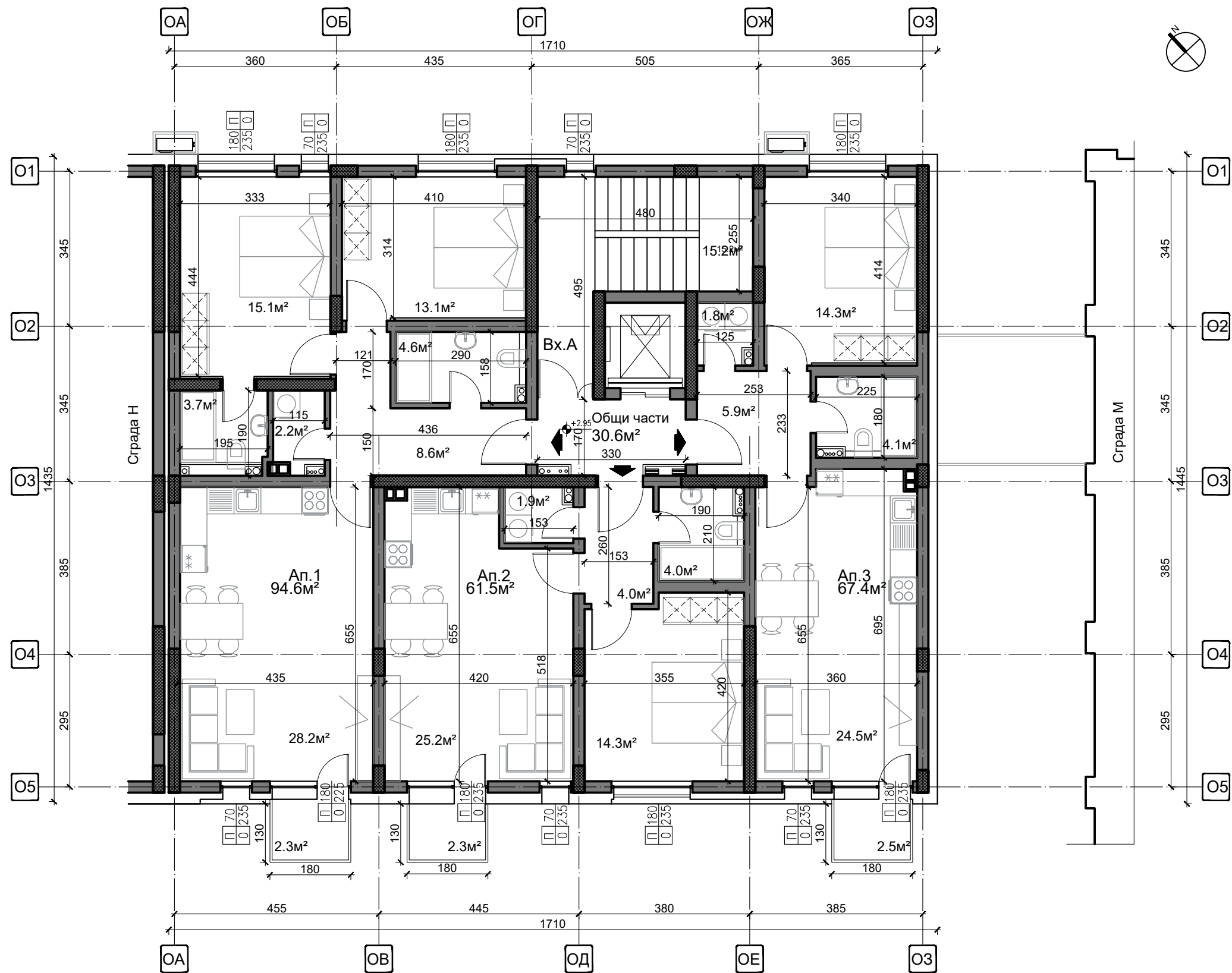

ПОДОБЕКТ: СГРАДА О
Сграда О - Разпределение на втори етаж

Блок О - Етаж 2			
Застроена площ на етжажа	254,1		
	Брой стаи	кв.м.	Изложение
АП 1	3	94,6	СИ/ЮЗ
АП 2	2	61,5	ЮЗ
АП 3	2	67,4	СИ/ЮЗ
Общ Брой ап.на етжажа	3		
двустайни	2		
трестайни	1		

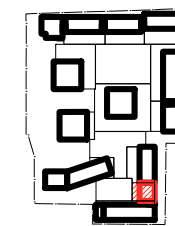
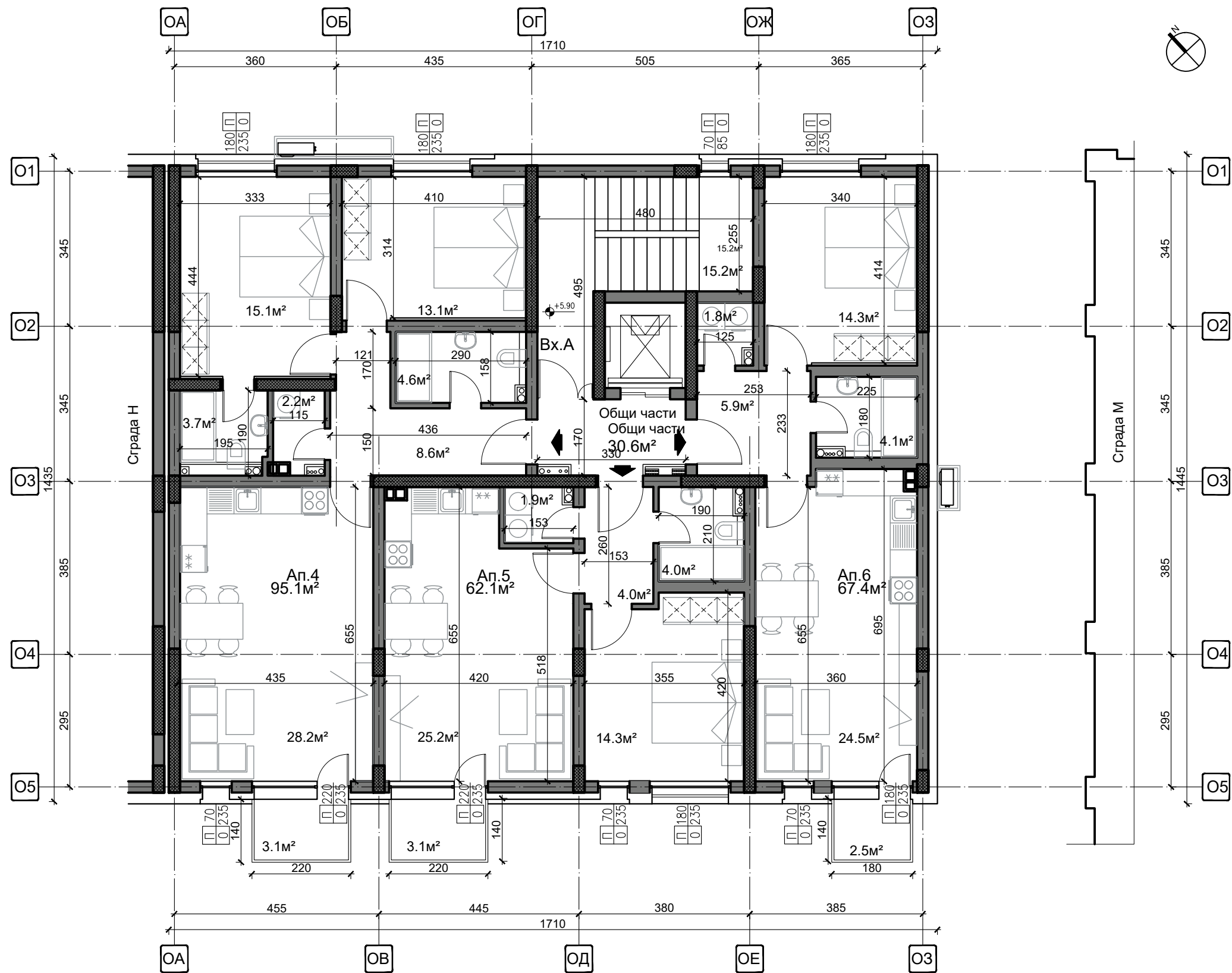

ПОДОБЕКТ: СГРАДА О

Сграда О - Разпределение на трети етаж

блок О - Етаж 3			
Застроена площ на етажа	255,2		
	Брой стаи	кв.м.	Изложение
АП 4	3	95,1	СИ/ЮЗ
АП 5	2	62,1	ЮЗ
АП 6	2	67,4	СИ/ЮЗ
Общ Брой ап.на етажа	3		
двустайни	2		
трестайни	1		

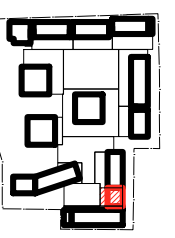
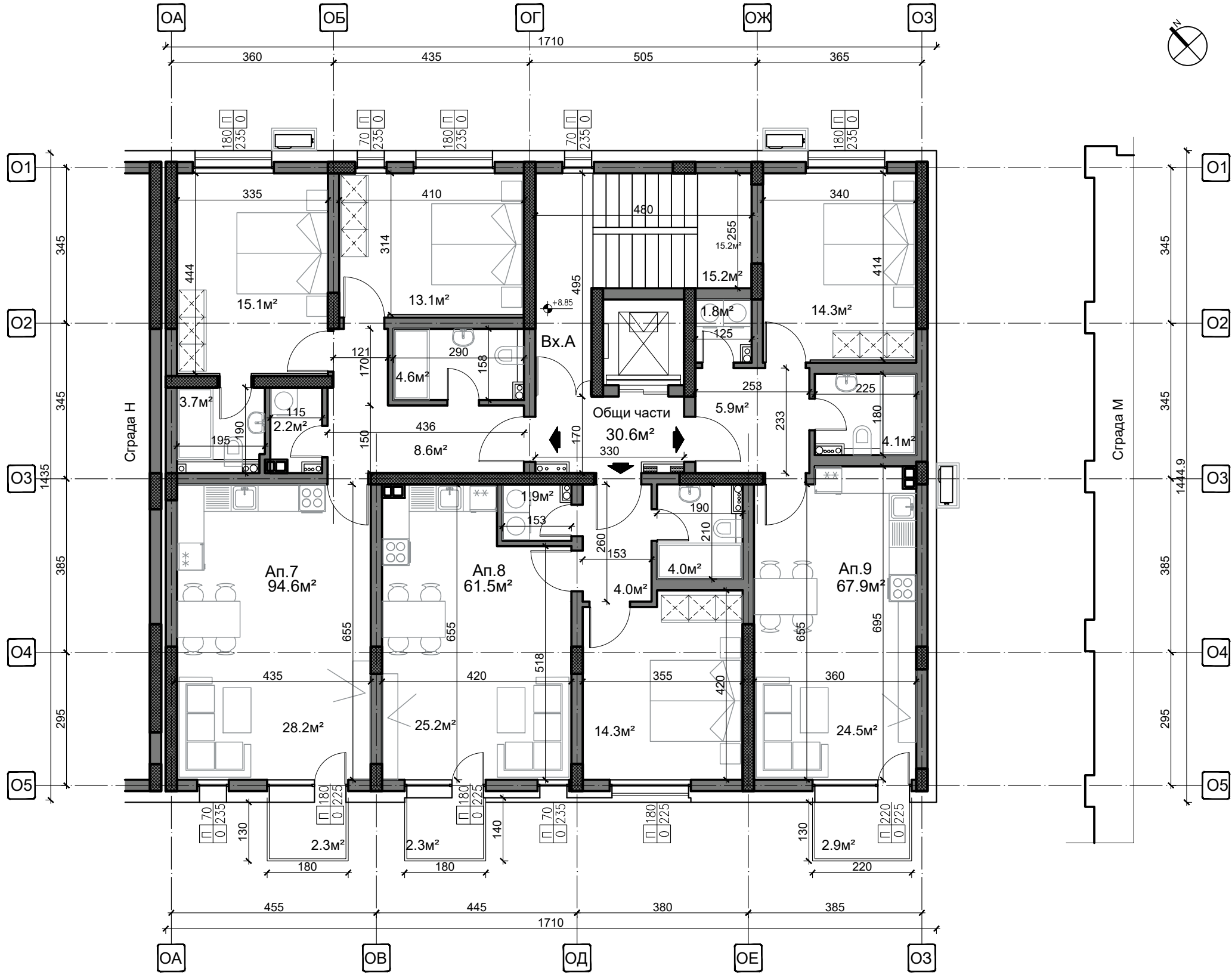

ПОДОБЕКТ: СГРАДА О

Сграда О - Разпределение на четвърти етаж

Блок О - Етаж 4			
Застроена площ на етажа	254,6		
	Брой стаи	кв.м.	Изложение
АП 7	3	94,6	СИ/ЮЗ
АП 8	2	61,5	ЮЗ
АП 9	2	67,9	СИ/ЮЗ
Общ Брой ап.на етажа	3		
двустайни	2		
трестайни	1		

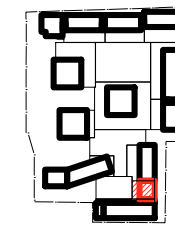
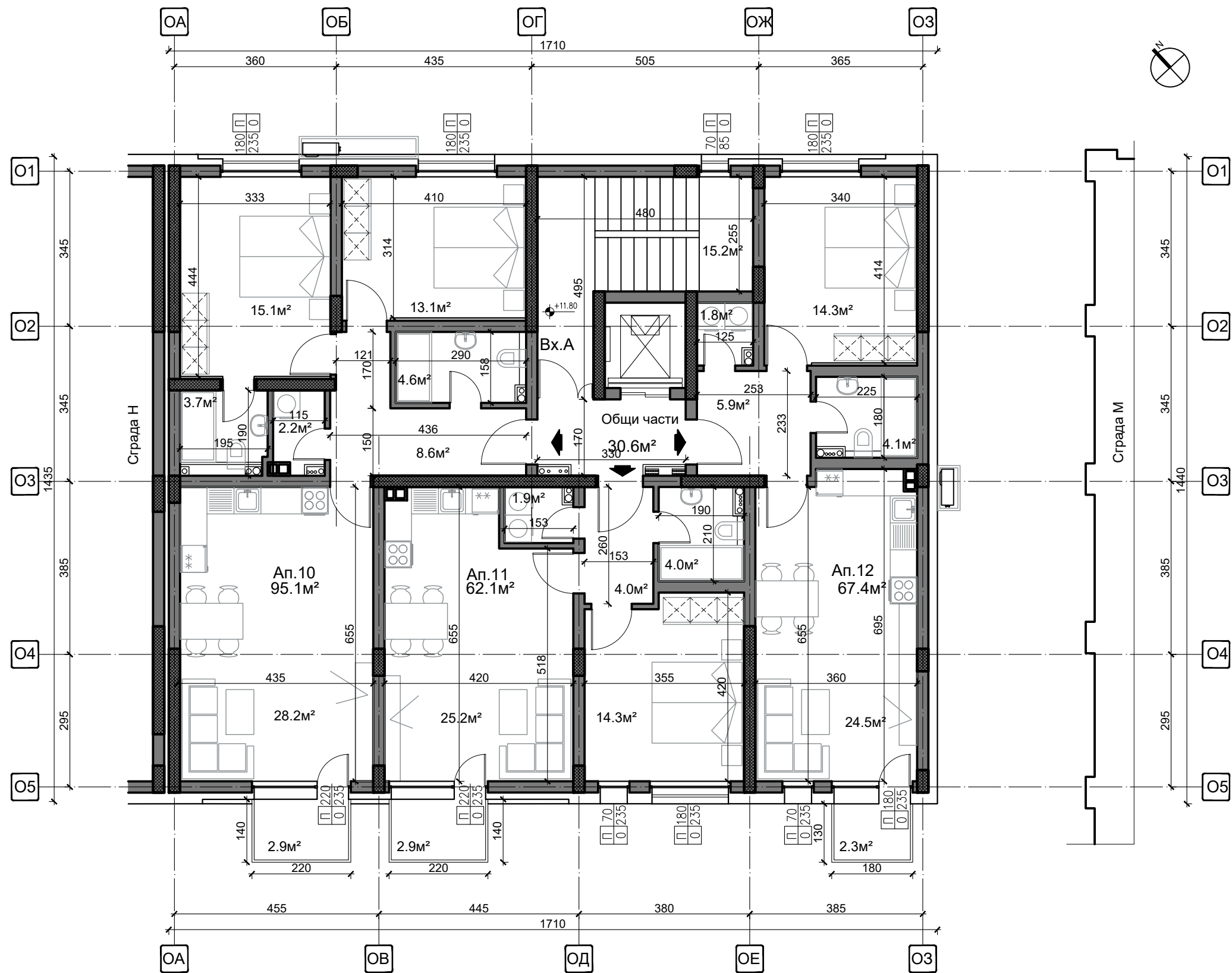

ПОДОБЕКТ: СГРАДА О

Сграда О - Разпределение на пети етаж

Блок О - Етаж 5			
Застроена площ на етжа	255,2		
	Брой стаи	кв.м.	Изложение
АП 10	3	95,1	СИ/ЮЗ
АП 11	2	62,1	ЮЗ
АП 12	2	67,4	СИ/ЮЗ
Общ Брой ап.на етжа	3		
двустайни	2		
трестайни	1		

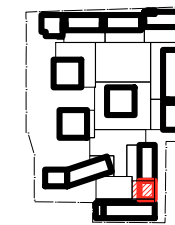
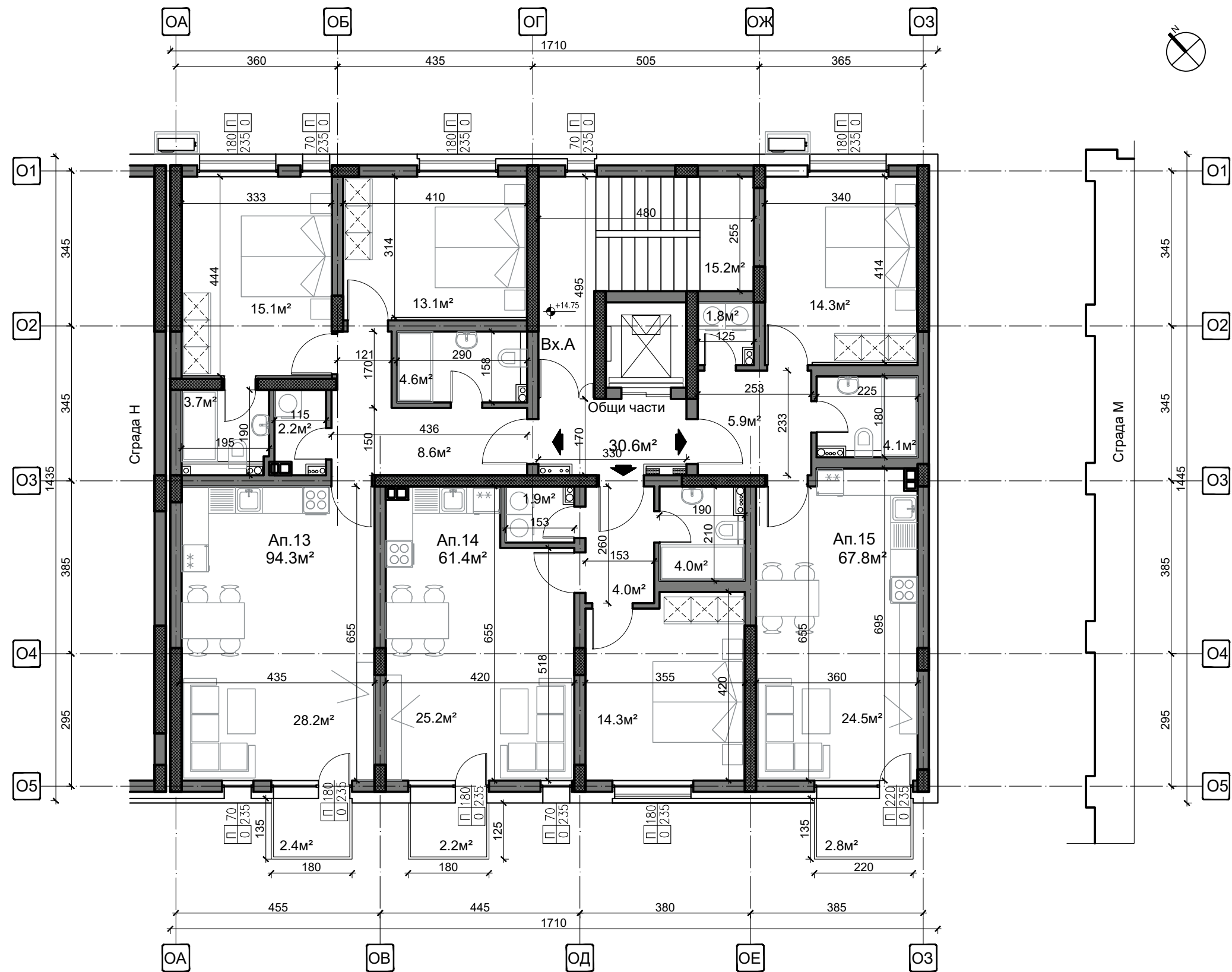

ПОДОБЕКТ: СГРАДА О

Сграда О - Разпределение на шести етаж

Блок О - Етаж 6			
Застроена площ на етажа	254,1		
	Брой стаи	кв.м.	Изложение
АП 13	3	94,3	СИ/ЮЗ
АП 14	2	61,4	ЮЗ
АП 15	2	67,8	СИ/ЮЗ
Общ Брой ап.на етажа	3		
двустайни	2		
трестайни	1		