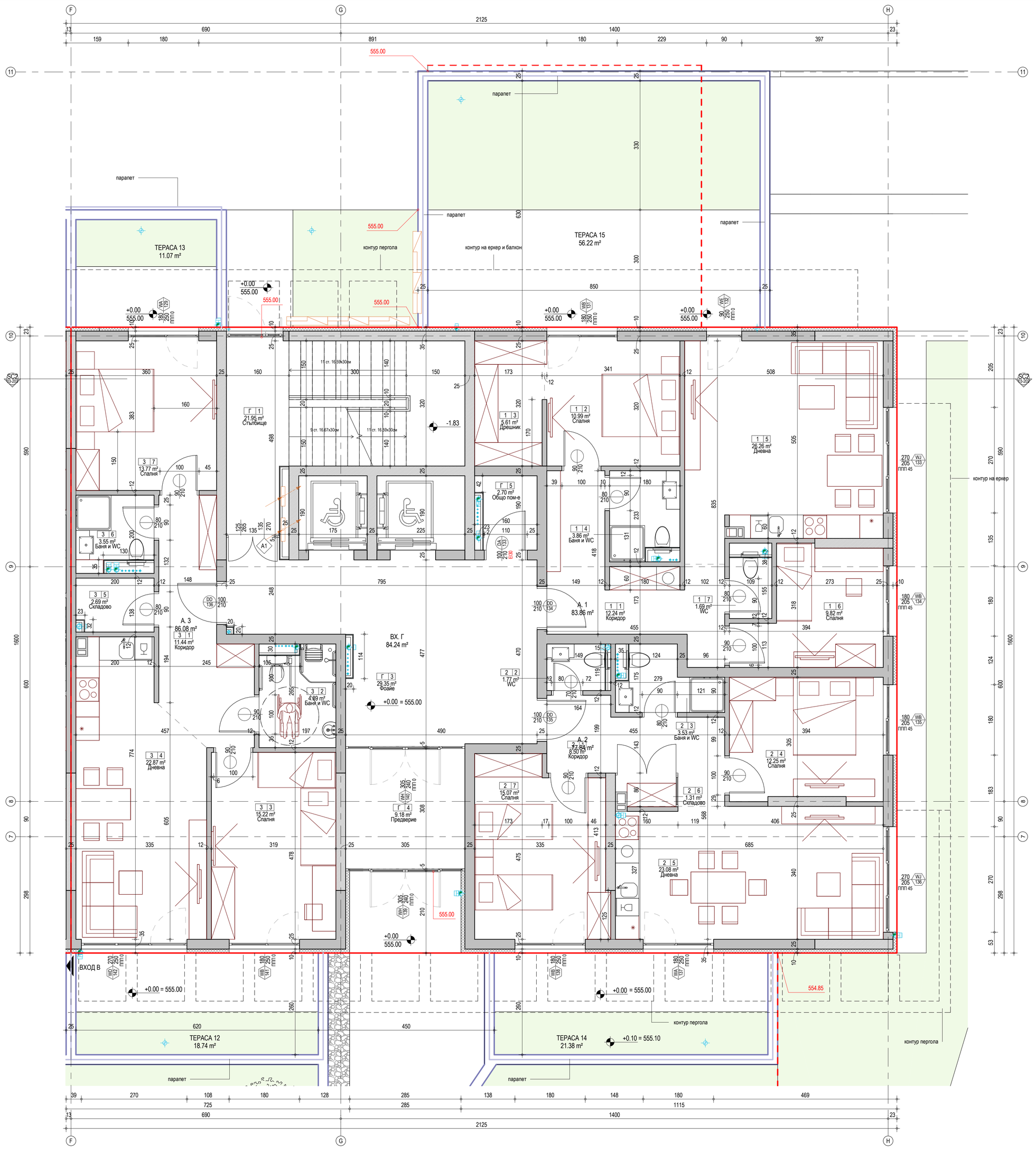

ДОВЪРШИТЕЛНИ РАБОТИ В ПОМЕЩЕНИЯ НА КОТА ±0,00 - ВХОД Г

НОМЕР НА П-Е	НАИМЕНОВАНИЕ	ПЛОЩ (кв.м.)	ПОД	СТЕНИ	ТАВАН
Вход Г - Апартамент 1					
1	Коридор	12.24 m²	Гранитогрес	Вододисперсионна боя	Вододисперсионна боя
2	Спалня	10.99 m²	Ламиниран паркет	Вододисперсионна боя	Вододисперсионна боя
3	Дрешник	5.61 m²	Ламиниран паркет	Вододисперсионна боя	Вододисперсионна боя
4	Баня и WC	3.86 m²	Гранитогрес	Фаянс	Вододисперсионна боя
5	Дневна	26.26 m²	Ламиниран паркет	Вододисперсионна боя	Вододисперсионна боя
6	Спалня	9.82 m²	Ламиниран паркет	Вододисперсионна боя	Вододисперсионна боя
7	WC	1.69 m²	Гранитогрес	Фаянс	Вододисперсионна боя
Вход Г - Апартамент 2					
1	Коридор	8.50 m²	Гранитогрес	Вододисперсионна боя	Вододисперсионна боя
2	WC	1.77 m²	Гранитогрес	Фаянс	Вододисперсионна боя
3	Баня и WC	3.53 m²	Гранитогрес	Фаянс	Вододисперсионна боя
4	Спалня	12.25 m²	Ламиниран паркет	Вододисперсионна боя	Вододисперсионна боя
5	Дневна	23.08 m²	Ламиниран паркет	Вододисперсионна боя	Вододисперсионна боя
6	Складово	1.31 m²	Гранитогрес	Вододисперсионна боя	Вододисперсионна боя
7	Спалня	15.07 m²	Ламиниран паркет	Вододисперсионна боя	Вододисперсионна боя
Вход Г - Апартамент 3					
1	Коридор	11.44 m²	Гранитогрес	Вододисперсионна боя	Вододисперсионна боя
2	Баня и WC	4.89 m²	Гранитогрес	Фаянс	Вододисперсионна боя
3	Спалня	15.22 m²	Ламиниран паркет	Вододисперсионна боя	Вододисперсионна боя
4	Дневна	22.87 m²	Ламиниран паркет	Вододисперсионна боя	Вододисперсионна боя
5	Складово	2.69 m²	Гранитогрес	Вододисперсионна боя	Вододисперсионна боя
6	Баня и WC	3.55 m²	Гранитогрес	Фаянс	Вододисперсионна боя
7	Спалня	13.77 m²	Ламиниран паркет	Вододисперсионна боя	Вододисперсионна боя
Вход Г - Общи части					
1	Стълбище	21.95 m²	Гранитогрес	Вододисперсионна боя	Вододисперсионна боя
3	Фоайе	29.35 m²	Гранитогрес	Вододисперсионна боя	Вододисперсионна боя
4	Предверие	9.18 m²	Гранитогрес	Вододисперсионна боя	Вододисперсионна боя
5	Общо пом-е	2.70 m²	Гранитогрес	Вододисперсионна боя	Вододисперсионна боя

ЗАБЕЛЕЖКИ

1. ВСИЧКИ РАЗМЕРИ СА ПОКАЗАНИ В САНТИМЕТРИ, А ЕТАЖНИТЕ И ВЕРТИКАЛНИТЕ КОТИ - В МЕТРИ.
2. ДА НЕ СЕ МЕРЯТ РАЗМЕРИ ОТ ЧЕРТЕЖА! АКО ЛИПСВАТ ТАКИВА, ДА СЕ ПОТЪРСИ ПРЕДСТАВИТЕЛ НА "ИВО ПЕТРОВ - АРХИТЕКТИ".
3. ПРЕДИ ПОРЪЧВАНЕ НА ДОГРАМИ, ВРАТИ И Т.Н. ДА СЕ ВЗЕМАТ РАЗМЕРИ НА МЯСТО. ПОРЪЧКОВИТЕ РАЗМЕРИ НА ИЗДЕЛИЯТА ДА СЕ СЪОБРАЗЯТ С НИВОТО НА ГОТОВИЯ ПОД И ПРЕДСТОЯЩИТЕ ДОВЪРШИТЕЛНИ РАБОТИ ПО ФАСАДА И ИНТЕРИОР, ПРЕДВИДЕНИ В ПРОЕКТА (НАПРИМЕР ИЗОЛАЦИИ, ОБШИВКИ И ОБЛИЦОВКИ, ПЕРВАЗИ И Т.Н.).
4. ДОПУСТИМИ СА ОТКЛОНЕНИЯ ОТ ПРОЕКТНИТЕ РАЗМЕРИ ЕДИНСТВЕНО В РАМКИТЕ НА НОРМАТИВНО УСТАНОВЕНИТЕ СТОЙНОСТИ.
5. ПЛОЩИТЕ СА УКАЗАНИ В КВАДРАТНИ МЕТРИ. ПЛОЩИТЕ НА ПОМЕЩЕНИЯТА СА СВЕТЛИ, А ТЕЗИ НА ИМОТИТЕ В СГРАДАТА СА ИЗМЕРЕНИ СЪГЛАСНО ИЗИСКВАНИЯТА НА НАРЕДБА 7 ЗА УСТРОЙСТВО НА ТЕРИТОРИЯТА.
6. ПРИ ИЗПЪЛНЕНИЕ НА ФАЯНС ПО СТЕНИ ДА СЕ МОНТИРАТ РЪБООФОРМЯЩИ ПРОФИЛИ НА ВСИЧКИ ЪГЛИ. В СЛУЧАИТЕ, КОГАТО ИМА ОКАЧЕН ТАВАН, СТЕННОТО ПОКРИТИЕ ДА СЕ ИЗПЪЛНИ ПРЕДИ ОК. ТАВАН НА ВИСОЧИНА ПОНЕ 10СМ НАД К.Д.Р. ТАВАН.
7. ПРИ ИЗПЪЛНЕНИЕ НА СМР ПО ЧАСТ "АРХИТЕКТУРНО - СТРОИТЕЛНА" ДА СЕ ГЛЕДАТ ЧЕРТЕЖИТЕ НА ВСИЧКИ СПЕЦИАЛНОСТИ. ПРИ КОНСТАТИРАНИ НЕСЪОТВЕТСТВИЯ ДА СЕ ТЪРСИ ПРЕДСТАВИТЕЛ НА "ИВО ПЕТРОВ - АРХИТЕКТИ".
8. ЧЕРТЕЖИТЕ ДА СЕ ГЛЕДАТ ЗАЕДНО С ОБЯСНИТЕЛНАТА ЗАПИСКА И КОЛИЧЕСТВЕНИТЕ СМЕТКИ КЪМ ПРОЕКТА. ПРИ КОНСТАТИРАНИ НЕСЪОТВЕТСТВИЯ ДА СЕ ТЪРСИ ПРЕДСТАВИТЕЛ НА "ИВО ПЕТРОВ - АРХИТЕКТИ".
9. ВИСОЧИНИТЕ НА ЗИДАРСКИТЕ ОТВОРИ НА ВРАТИТЕ И ПРОЗОРЦИТЕ, КАКТО И НИВОТО НА ПОДПРОЗОРЕЧНИЯ ПАРАПЕТ ДА СЕ МЕРЯТ ОТ КОТА ГОТОВ ПОД.
10. ПРИ ПОРЪЧКА НА ДОГРАМИ, ОБЗАВЕЖДАНЕ И ОБОРУДВАНЕ ДА СЕ ВЗЕМАТ РАЗМЕРИ ОТ МЯСТО ПРИ ИЗПЪЛНЕНИ ВСИЧКИ НЕОБХОДИМИ ДОВЪРШИТЕЛНИ РАБОТИ.
11. ИЗБОРЪТ НА ЗАВЪРШВАЩИ МАТЕРИАЛИ ДА СЕ СЪГЛАСУВА С ПРЕДСТАВИТЕЛ НА ВЪЗЛОЖИТЕЛЯ И НА "ИВО ПЕТРОВ - АРХИТЕКТИ". ВЪЗЛОЖИТЕЛЯТ ИЛИ ПРОЕКТАНТЪТ МОГАТ ДА ИЗИСКВАТ ПРЕДОСТАВЯНЕ НА МОСТРИ ЗА ОДОБРЕНИЕ.
12. ВСИЧКИ ИНСТАЛАЦИОННИ ОТВОРИ СЕ ЗАМОНОЛИТВАТ СЛЕД ИЗПЪЛНЕНИЕ НА ИНСТАЛАЦИЯТА И НЕОБХОДИМИТЕ ИЗОЛАЦИИ. ОТВОРИТЕ В ПОЖАРНИ СТЕНИ ДА СЕ УПЛЪТНЯТ ПО СЕРТИФИЦИРАН ДЕТАЙЛ ДО ПОСТИГАНЕ НА НЕОБХОДИМАТА СТЕПЕН НА ПОЖАРОЗАЩИТА.
13. ПРИ ВЪЗНИКВАНЕ НА ВЪПРОСИ И НЕОБХОДИМОСТ ОТ ДОПЪЛНИТЕЛНА ИНФОРМАЦИЯ ДА СЕ ТЪРСИ ПРЕДСТАВИТЕЛ НА "ИВО ПЕТРОВ - АРХИТЕКТИ".
14. ПОЛАГАНЕТО НА ХИДРО - И ТОПЛОИЗОЛАЦИИ ДА СТАВА СЪГЛАСНО ТЕХНОЛОГИЧНИТЕ ПРЕДПИСАНИЯ И УКАЗАНИЯТА НА ПРОИЗВОДИТЕЛЯ КАТО СЕ СЪОБРАЗЯТ И С ПОСЛЕДВАЩИ СМР (НАПРИМЕР МАЗИЛКИ, ОБШИВКИ И ОБЛИЦОВКИ, НАСТИЛКИ НА ИЗПОЛЗВАЕМИ ПОКРИВИ И Т.Н.).
15. ОКОЛО ОТВОРИТЕ НА ФАСАДНИТЕ ДОГРАМИ ДА СЕ ИЗПЪЛНИ ОБРЪЩАНЕ С ТОПЛОИЗОЛАЦИЯ ОТ ВЪНШНАТА СТРАНА НА ФАСАДНАТА СТЕНА.
16. ОКОЛО ФАСАДНИТЕ ДОГРАМИ ДА СЕ ИЗПЪЛНЯТ ВЪНШНА ХИДРОИЗОЛАЦИОННА И ВЪТРЕШНА ПАРОИЗОЛАЦИОННА САМОЗАЛЕПВАЩА ЛЕНТА КАТО УЧАСТЪКА, В КОЙТО ТЕ КОНТАКТУВАТ СЪС СТЕНАТА, Е НАЙ-МАЛКО 5СМ.
17. ДА СЕ МОНТИРАТ АЛУМИНИЕВИ ВЪНШНИ ПЕРВАЗИ В ДОЛНАТА ЧАСТ НА ФАСАДНИТЕ ДОГРАМИ, А В СЛУЧАИТЕ, КОГАТО ИМА НЕПОКРИТ ИЗХОД - И НАД ВРАТАТА.
18. В УЧАСТЪЦИ, В КОИТО Е ПРЕДВИДЕНА ВГРАДЕНА ПОДОВА ИЗТРИВАЛКА, ДА СЕ ИЗПЪЛНИ ПОНИЖЕНИЕ НА НАСТИЛКАТА, ОФОРМЕНО С ГРАНИТОГРЕС, С НАКЛОН КЪМ ПОДОВ СИФОН.
19. ЗА ПОЖАРОЗАЩИТНИТЕ ЕЛЕМЕНТИ ДА СЕ ПРЕДСТАВЯТ НЕОБХОДИМИТЕ СЕРТИФИКАТИ.

ЛЕГЕНДА НА ГРАФИЧНИТЕ ОЗНАЧЕНИЯ:

- WB XXX / W259 YYY / ППП ZZZ / EI90 — СПЕЦИФИКАЦИОННО ОЗНАЧЕНИЕ НА ВРАТА, КЪДЕТО:
  WB - ВИД НА ИЗДЕЛИЕТО
  XXX - ШИРИНА
  YYY - ВИСОЧИНА
  ZZZ - ВИСОЧИН НА ПОДПРОЗОРЕЧЕН ПАРАПЕТ
  W259 - ПОРЕДЕН НОМЕР НА ИЗДЕЛИЕТО
  EI - ПОЖАРОУСТОЙЧИВОСТ
- DA XXX / D359 YYY / EI120 — СПЕЦИФИКАЦИОННО ОЗНАЧЕНИЕ НА ВРАТА, КЪДЕТО:
  DA - ВИД НА ИЗДЕЛИЕТО
  XXX - ШИРИНА
  YYY - ВИСОЧИНА
  D359 - ПОРЕДЕН НОМЕР НА ИЗДЕЛИЕТО
  EI - ПОЖАРОУСТОЙЧИВОСТ
- ±0.00 / 555.00 — СИМВОЛНО ОЗНАЧЕНИЕ В ПЛАН НА ОТНОСИТЕЛНА КОТА И АБСОЛЮТНА КОТА, УКАЗАНИ В МЕТРИ
- 555.00 — АБСОЛЮТНА КОТА, УКАЗВАЩА ПРОЕКТНО НИВО НА ТЕРЕНА
- X — РАЗМЕР, УКАЗАН В САНТИМЕТРИ
- X — ОЗНАЧЕНИЕ ЗА АРХИТЕКТУРЕН РАЗРЕЗ
- СТОМАНОБЕТОНОВИ ЕЛЕМЕНТИ (ПЛОЧИ, СТЕНИ, КОЛОНИ, ГРЕДИ И ДР.)
- ТУХЛЕНИ ЗИДОВЕ
- ЗИДАНИ СТЕНИ ОТ БЕТОНОВИ БЛОКЧЕТА
- ОЗЕЛЕНЕНА ПЛОЩ - 60СМ ПОЧВЕН СЛОЙ
- ОЗЕЛЕНЕНА ПЛОЩ - 30СМ ПОЧВЕН СЛОЙ
- "ЖИВ ПЛЕТ" ОТ НИСКИ ХРАСТИ
- ВЕРТИКАЛНО ОЗЕЛЕНЯВАНЕ С ВИСОЧИНА 220см
- РЕГУЛАЦИОННИ ЛИНИИ
- КОНТУРИ НА ОБЕКТИ ОТ КАДАСТРАЛНАТА КАРТА
- ЗАСТРОИТЕЛНИ ЛИНИИ НАДЗЕМНО ЗАСТРОЯВАНЕ СЪГЛАСНО ВИЗА
- ЗАСТРОИТЕЛНА ЛИНИЯ ПО ВИЗА - ПОДЗЕМНО ЗАСТРОЯВАНЕ
- СТЪПКА НА СГРАДИТЕ ПО ПРОЕКТ
- АЖУРНА МЕТАЛНА ОГРАДА СЪС ЗИДАН ЦОКЪЛ (МАКСИМАЛНА ВИСОЧИНА НА ЦОКЪЛА - 60СМ)
- ЗИДАНА ОГРАДА ОТ БЕТОНОВИ ЕЛЕМЕНТИ
- СИМВОЛНО ОЗНАЧЕНИЕ ЗА ОВК ОБОРУДВАНЕ
- СИМВОЛНО ОЗНАЧЕНИЕ ЗА ВИК ОБОРУДВАНЕ
- СИМВОЛНО ОЗНАЧЕНИЕ ЗА ЕЛ ОБОРУДВАНЕ

Изд. №	Дата	Описание на ревизията	Проверил

КЛОКОЕДЕЛЕНИЕ

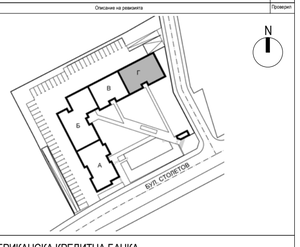

ВЪЗЛОЖИТЕЛ
БЪЛГАРО-АМЕРИКАНСКА КРЕДИТНА БАНКА

СЪГЛАСУВАЛ ЗА ВЪЗЛОЖИТЕЛЯ

ИЗПЪЛНИТЕЛ
Ivo Petrov architects
SOFIA 1172, 34 NIKOLAY HAYTOV STR. t.+359 2 9887574, f.+359 2 9886445 @ info@ip-arch.com w.http://www.ip-arch.com
PLEVEN 5800, 17A DANIL POPOV STR. t.+359 64 801703, f.+359 64 831717B

РЪКОВОДИТЕЛ ПРОЕКТ:	арх.ЦВЕТАН ПЕТРОВ	
ПРОЕКТАНТ: АРХИТЕКТУРА	арх. ЦВЕТАН ПЕТРОВ	

СЪГЛАСУВАЛ:		
АРХИТЕКТУРА	арх.ЦВЕТАН ПЕТРОВ	
КОНСТРУКЦИИ	инж.ИЛИЯ АЛАШКИ	
ПОЖАРНА БЕЗОПАСНОСТ	инж.ЕВТИМ ЕВТИМОВ	
ОВК	инж.СТОЯН ПЕТЕЛОВ	
ЕЕ	инж.СТОЯН ПЕТЕЛОВ	
ВИК	инж.ПЕТЪР ПЕТРОВ	
ЕЛЕКТРО	инж.ВАЛЕРИ УЗУНОВ	
ПОЖАРОИЗВЕСТЯВАНЕ	инж.ВАЛЕРИ УЗУНОВ	
ГЕОДЕЗИЯ	инж.РУМЯНА БОРОВСКА	
ОБД	инж.ФРЕДЕРИКА ЖАДАЛОВА	
ПАРКОУСТРОЙСТВО	л. арх.БИСТРА ВАСИЛЕВА	

НАИМЕНОВАНИЕ НА ПРОЕКТА:
МНОГОФАМИЛНА ЖИЛИЩНА СГРАДА С ГАРАЖИ, ОО И ПГ В УПИ VIII - 1013, КВ. 50, М. "ГГЦ ЗОНА В-17", РАЙОН СЕРДИКА, СТОЛИЧНА ОБЩИНА

НАИМЕНОВАНИЕ НА ЧЕРТЕЖА:
РАЗПРЕДЕЛЕНИЕ НА КОТА ±0,00 - ВХОД Г

СПЕЦИАЛНОСТ	КОТА НУЛА	ФАЗА	МАЩАБ	ЛИСТ
АРХИТЕКТУРА	±0.00=+555.00	ТП	1 : 50	22/29

ПРОЕКТЕН КОД	ИНДЕКС	НОМЕР	КОД	РЕВИЗИЯ	ДАТА
17114	AR-B04	02-221	FP01-4		05/2018

ТОЗИ ЧЕРТЕЖ С ГОД ЗАВИШИМА ЗАЩИТА ЗА АВТОРСКОТО ПРАВО И СРОДНИТЕ МУ ПРАВА. ЗАБРАНЕНО Е ВСЯКА ДРУГА ЕКСПЛОАТАЦИЯ И РАЗМНОЖАВАНЕ ИЗВЪН ПОСОЧЕНИТЕ ЦЕЛИ ВЪЗ ОСНОВА НА ПИСМЕНО РАЗРЕШИТЕЛНО ПИСМО ОТ ПРАВОСЪДАТЕЛЯ И ПЪЛНА СТОЙНОСТ. ДА НЕ СЕ ИЗМЕРВА ЧИСТО ОТ ЧЕРТОЖА. ПРИ СТРОИТЕЛСТВО ДА СЕ ПРОВЕРЯВАТ НА МЯСТО ВСИЧКИ РАЗМЕРИ. ВСИЧКИ НЕСЪОТВЕТСТВИЯ ДА СЕ СЪОБЩАВАТ НА ГЛАВНИЯ ПРОЕКТАНТ ИВО ПЕТРОВ АРХИТЕКТИ. ТОЗИ ЧЕРТЕЖ ДА СЕ РАЗГЛЕЖДА ЗАЕДНО СЪС ВСИЧКИ АКТУАЛНИ ПРОЕКТНИ ДОКУМЕНТИ И ЧЕРТЕЖИ.